



Maitre d'ouvrage



**PRÉFÈTE
DE LA SOMME**
*Liberté
Égalité
Fraternité*



**PRÉFET
DU PAS-DE-CALAIS**
*Liberté
Égalité
Fraternité*

Septembre 2022

Étude d'opportunité pour l'élaboration d'un Plan de
Prévention des Risques d'inondation de la vallée de
l'Authie

Commune : MAIZICOURT

Version au 28 septembre 2022

Aléa de référence : Cartographie des aléas
(débordement et ruissellement)

Maitres d'oeuvre



**PRÉFÈTE
DE LA SOMME**
*Liberté
Égalité
Fraternité*



**PRÉFET
DU PAS-DE-CALAIS**
*Liberté
Égalité
Fraternité*



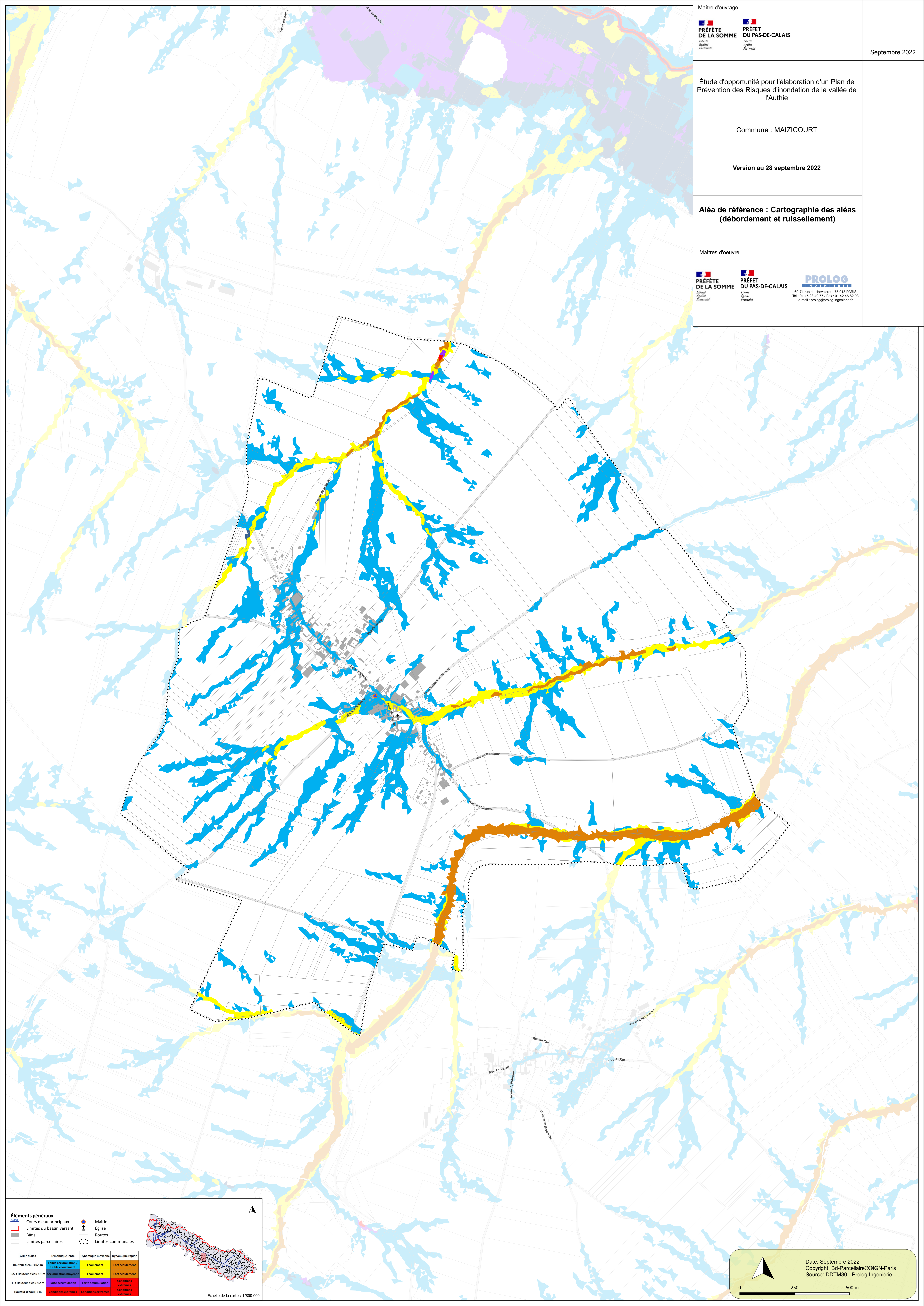

PROLOG
INGÉNIERIE
69-71 rue du chevaleret - 75 013 PARIS
Tel : 01 45 23 49 77 / Fax : 01 42 46 82 03
e-mail : prolog@prolog-ingenierie.fr





Éléments généraux

 Cours d'eau principaux

 Mairie

 Église

 Limites du bassin versant

 Routes

 Limites parcellaires

 Limites communales

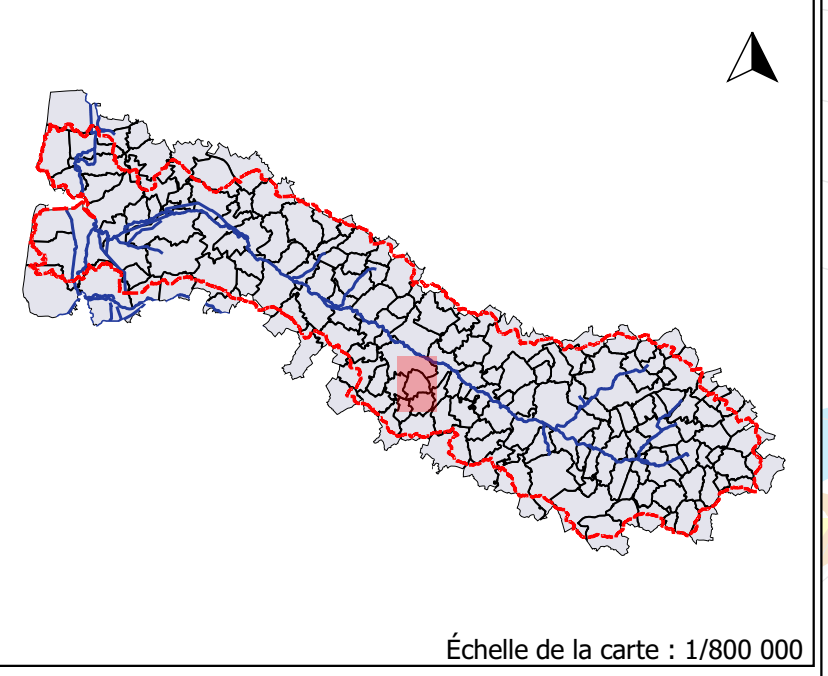

Échelle de la carte : 1/800 000

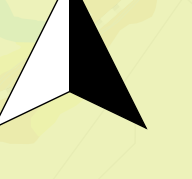

Date: Septembre 2022
Copyright: Bd-Parcellaire©IGN-Paris
Source: DDTM80 - Prolog Ingenierie

0

250

500 m