

Remembrement de l'AFAFE de Davenescourt 2023
Zone sud

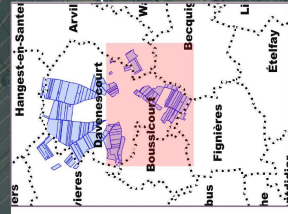

Image orthophoto de 2021
 Remembrement parcelle 2023 et nouvelle référence
 Parcelles du cadastre 2022
 Limite de commune

0 100 200 300 m

PRÉFET
 DE LA SOMME

Direction départementale des territoires et de la mer de la Somme
 02791 83 / 547 / EXT. Coef. n° 2024/025/2024