

45 - RD138 entre Brassy et Frémontiers, route belvédère

A l’initiative du pétitionnaire, ce points de vue a été refait et remplace celui de la DAE version n°3 où une couverture nuageuse était présente. La route surplombe la vallée des Evoissons. Le plateau est entaillé par des vallées sèches perpendiculaires à cette vallée humide. La silhouette villageoise la plus perceptible est celle de Velennes, village rue axé dans la direction de la vallée des Evoissons.

Le parc éolien du Blanc Mont est le plus visible dans le panorama sur la vallée.

Le projet éolien du Camp Thibault occupe un angle horizontal négligeable dans la vue. L'éloignement à 15 kilomètres rend en effet le projet éolien peu visible. De fait, l'effet de cumul éolien par éloignement est faible.

L’impact est faible.

X (Lambert 93) : 631492
Y (Lambert 93) : 6959973
Cap (°) : 85
Angle horizontal (°) : 128
Éolienne la plus proche : E1
Distance à l'éolienne la plus proche (en mètres) : 15150
Date : 09/06/21
Heure : 12:22

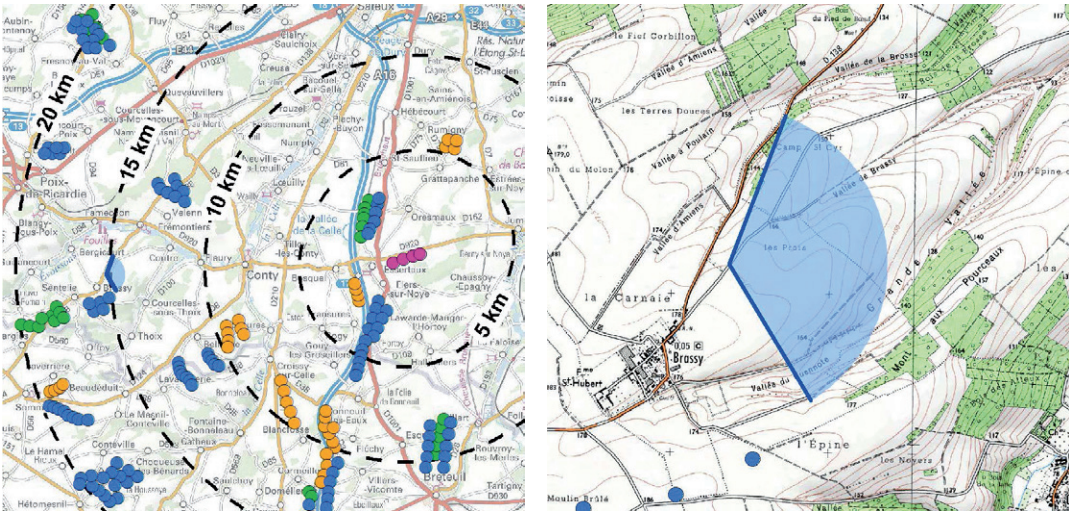

ETAT INITIAL



PROJET



PROJET - *pour une vision des éoliennes à «taille réelle», tenir le document à 45 cm du regard*

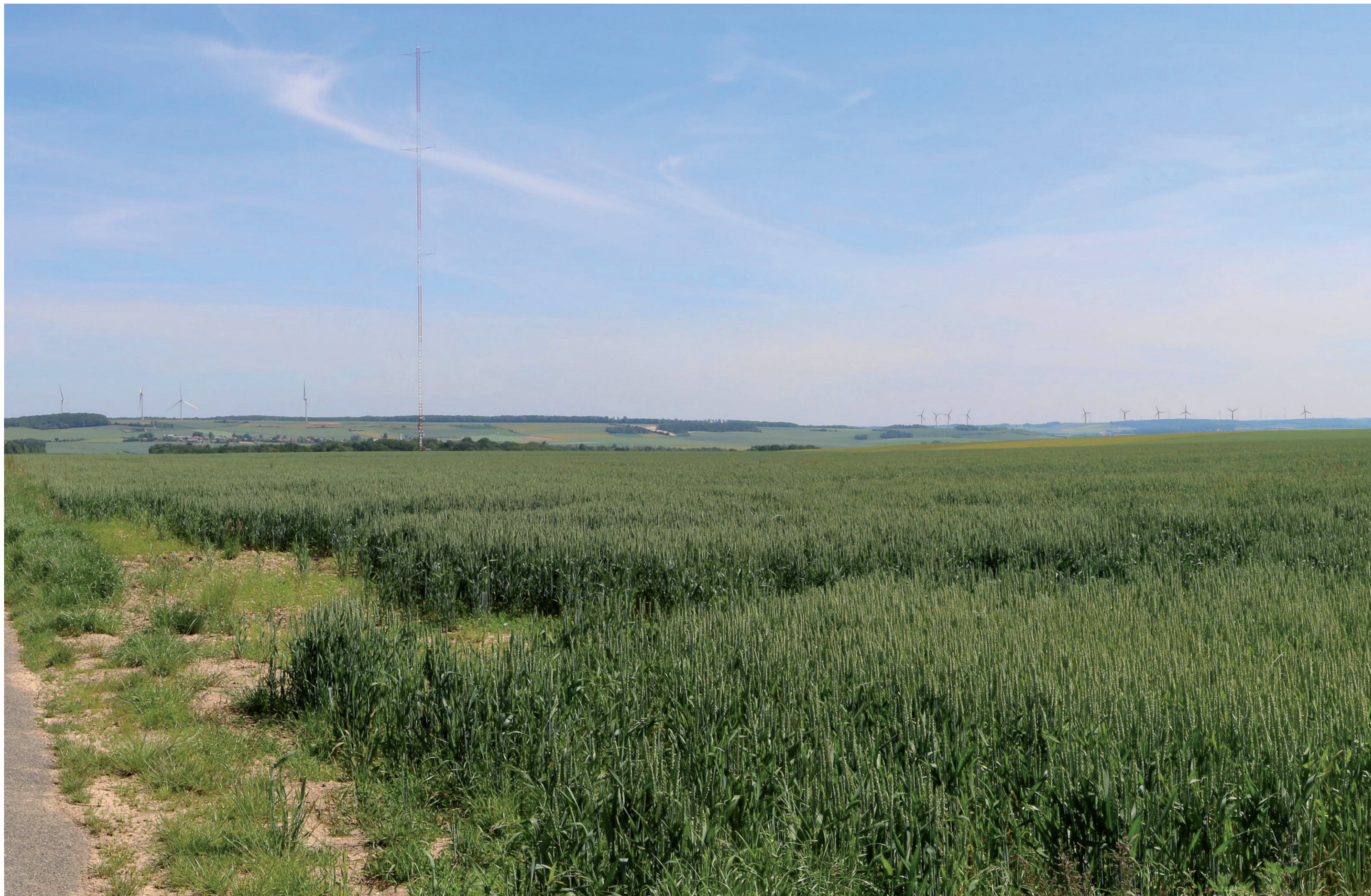



46 - Conty au lieu-dit "Blanche Voie", église MH, AVAP de Conty, vallée de la Selle

Ce point de vue est prise en contrehaut de l'église de Conty et en dehors du périmètre du SPR de Conty. Il cherche à évaluer la covisibilité avec le SPR de Conty. On y voit dans l'axe de la route rurale l'église de Conty, protégée MH. Le boisement crée un cadrage qui renforce la qualité de point d'appel de la perspective de l'église de Conty.

Les parcs éoliens d'Oresmaux construit et d'Oresmaux 2 accordés apparaissent majoritairement filtrés par des boisements. A droite de l'édifice religieux protégé apparaissent les parcs accordés de Belleuse et Monsures. La hauteur perçue des éoliennes du projet du Camp Thibault est inférieure à celle des éoliennes d'Oresmaux. La distance à l'éolienne la plus proche de 8,5 kilomètres fait que la visibilité du projet est tenue. Le coteau de la vallée n'est pas écrasé par le projet éolien car la hauteur apparente des éoliennes est inférieure à la hauteur apparente du coteau. Bien que dans un alignement différent que le parc d'Oresmaux, le projet de Camp Thibault souligne également la vallée de la Selle sans créer d'effet barrière.

L'impact est faible.

ETAT INITIAL



PROJET



X (Lambert 93) : 638123
Y (Lambert 93) : 6961433
Cap (°) : 124
Angle horizontal (°) : 131
Éolienne la plus proche : E1
Distance à l'éolienne la plus proche (en mètres) : 8550
Date : 04/10/17
Heure : 16:54

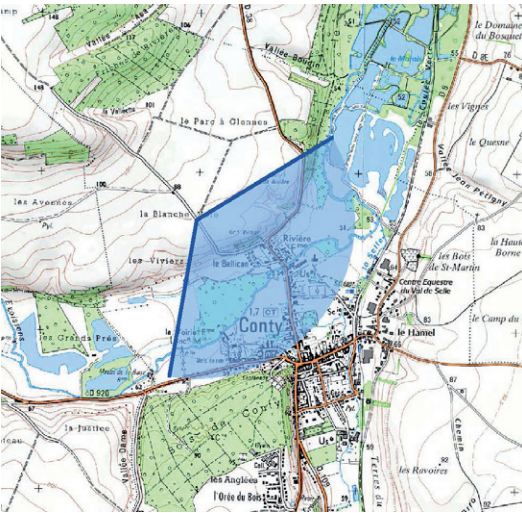
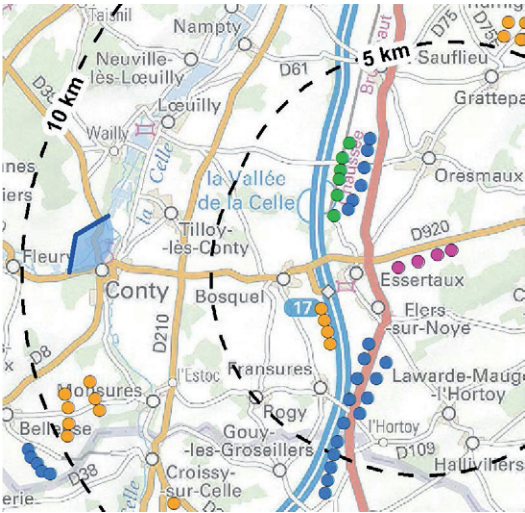

PROJET - *pour une vision des éoliennes à «taille réelle», tenir le document à 45 cm du regard*





47 - Paillart, entrée sud par la RD63, vue sur l'église MH

La RD63 offre un panorama sur la vallée de la Noye. L'église protégée MH de Paillart est un point focal de la vue. Le fond de vallée est marqué par des peupleraies. Sur le coteau opposé, une urbanisation linéaire épouse le sens de la vallée et la RD28. Elle fait partie de la commune de Paillart.

Les parcs construits de Breteuil, Esquennoy et le parc accordé de Bois Ricart constituent le contexte éolien dominant de la vue. Le projet éolien du Camp Thibault n'est pas visible en raison du coteau du relief de la vallée.

L'impact est nul.

X (Lambert 93) : 651153
Y (Lambert 93) : 6951391
Cap (°) : 302
Angle horizontal (°) : 128
Éolienne la plus proche : E4
Distance à l'éolienne la plus proche (en mètres) : 10127
Date : 07/11/17
Heure : 16:11

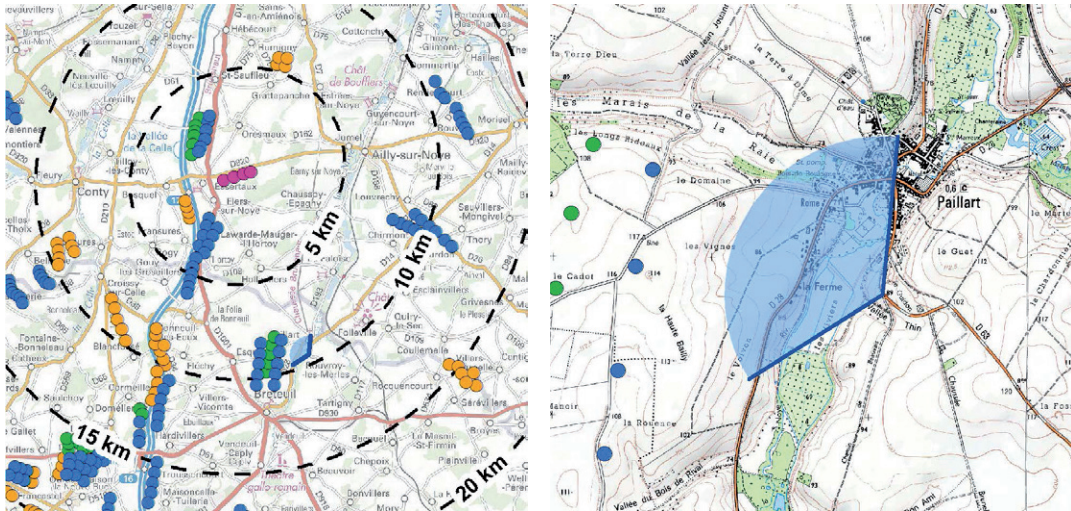

ETAT INITIAL

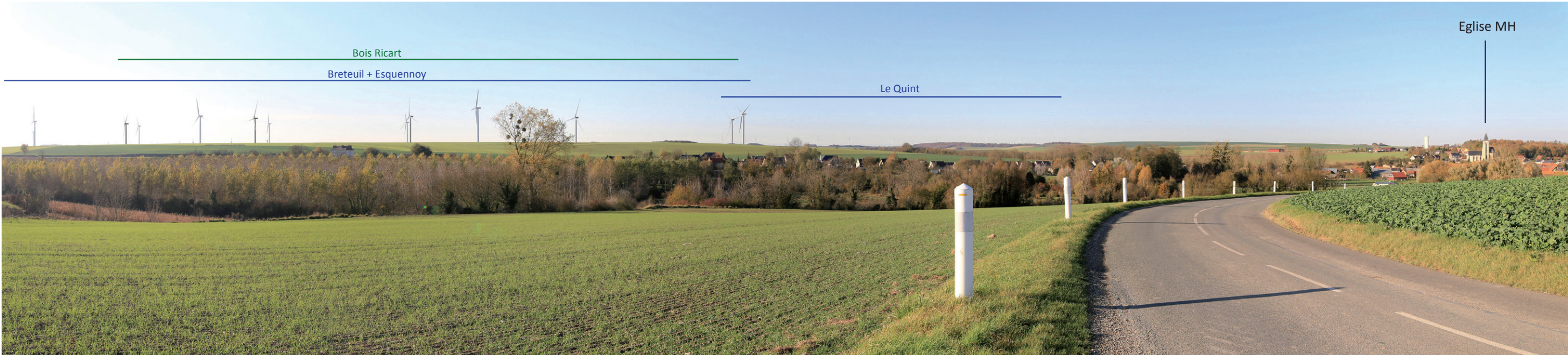

PROJET



48 - Namps-au-Mont, au nord du village sur la RD38

Le château protégé MH de Namps-au-Mont (commune de Namps-Maisnil) n'est pas visible du fait de l'écrin boisé qui l'entoure. Seule l'église du village marque la silhouette villageoise.

Le contexte éolien présent se limite essentiellement au parc du Blanc Mont.
Le projet éolien du Camp Thibault est masqué par la silhouette boisée de Namps-au-Mont et par le front du relief du coteau est de la vallée de la Selle.

L'impact est nul.

X (Lambert 93) : 635314
Y (Lambert 93) : 6968720
Cap (°) : 137
Angle horizontal (°) : 145
Éolienne la plus proche : E1
Distance à l'éolienne la plus proche (en mètres) : 13940
Date : 07/11/17
Heure : 18:17

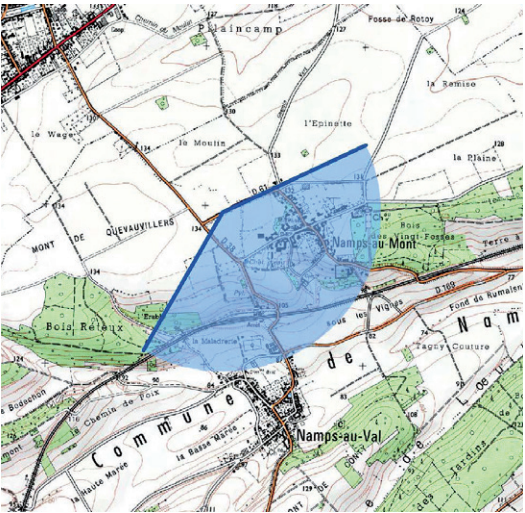
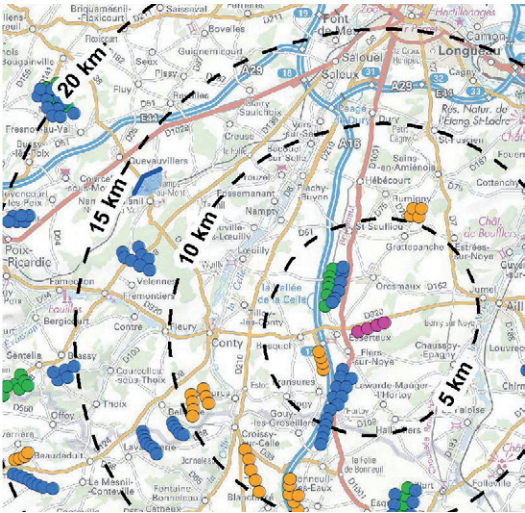

ETAT INITIAL



PROJET



49 - Belvédère de la tour du château de Folleville

Le panorama aménagé de la tour de Folleville (MH) offre une vue lointaine sur la vallée de la Noye. Le projet de site classé (loi 1930) possède comme limite nord le château de la Faloise. Ce château protégé n'est cependant pas visible depuis ce point de vue.

Parmi les parcs éoliens présents et accordés, le parc du Quint, de structure linéaire, occupe un angle important de la vue. Le projet éolien du Camp Thibault se superpose avec le parc éolien d'Oresmaux construit et le parc d'Oresmaux 2 accordé. La participation du Camp Thibault à un effet de cumul éolien est donc nulle.

L'impact est faible.

X (Lambert 93) : 653984
Y (Lambert 93) : 6953465
Cap (°) : 316
Angle horizontal (°) : 129
Éolienne la plus proche : E4
Distance à l'éolienne la plus proche (en mètres) : 9622
Date : 07/11/17
Heure : 15:57

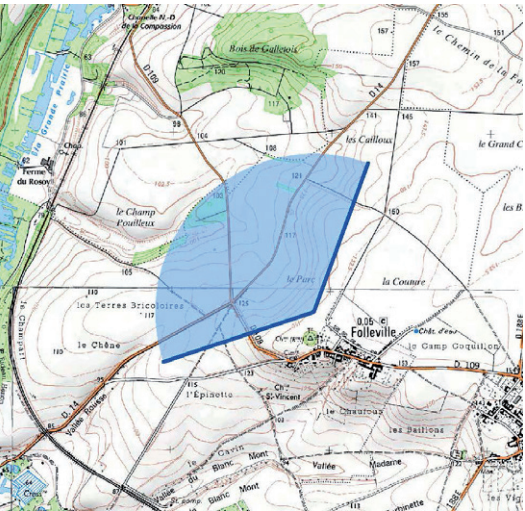
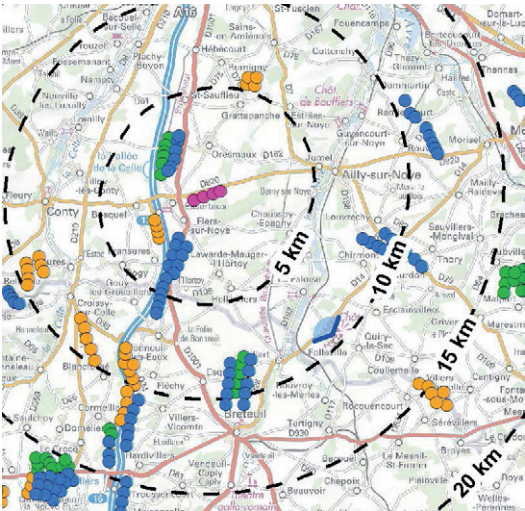

ETAT INITIAL

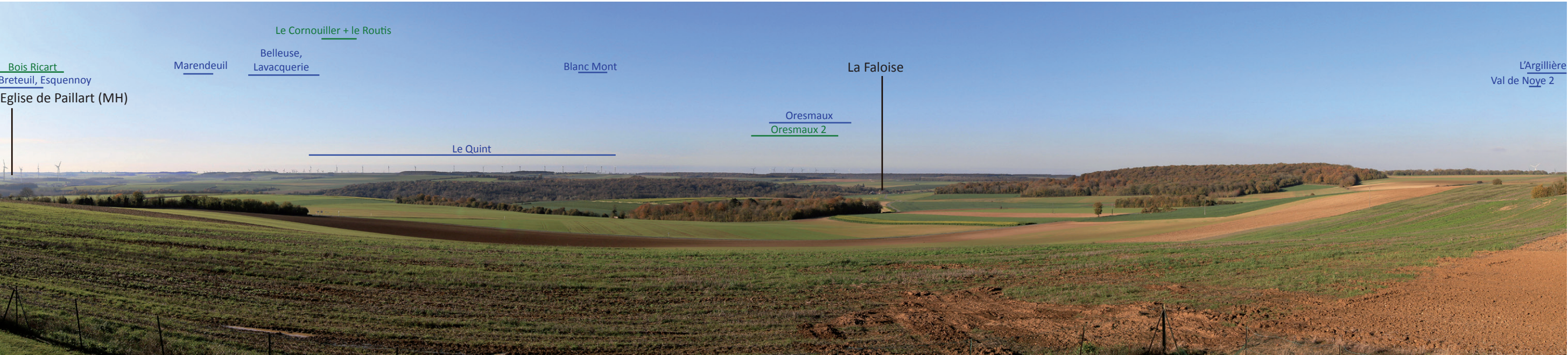

PROJET



PROJET - *pour une vision des éoliennes à «taille réelle», tenir le document à 45 cm du regard*





50 - RD11 entre Cormeilles et Croissy-sur-Celle, proximité du GR125

En raison des conditions nuageuses constatée sur le cliché de la DAE version n°3, à l’initiative du pétitionnaire, le point de vue présent remplace l’ancien point de vue. La couverture nuageuse est encore présente mais moins dense que sur l’ancien cliché.

Ce point de vue depuis une infrastructure est à une altitude sensible de 162 mètres. Le premier plan est vierge d’éléments verticaux, à dominante de plateau cultivé. A l’arrière-plan, le plateau remonte légèrement. Dans l’axe de l’infrastructure, à l’approche de la vallée de la Selle, on perçoit la silhouette du village de Croissy-sur-Celle.

Le parc éolien construit du Quint occupe un angle important dans la vue par sa structure linéaire. Plus au nord, le parc éolien construit d’Oresmaux et le parc accordé d’Oresmaux 2 sont visibles. Parmi les parcs en instruction le plus prégnant dans la vue est le parc de la Cressonnière. Le projet du Camp Thibault se trouve en dépassement du coteau. La distance à l’éolienne la plus proche E1 est de 10 kilomètres. Le projet apparaît très peu prégnant dans la vue et conforte à l’est le parc instruit du Bosquel.

L’impact est faible.

ETAT INITIAL



PROJET



X (Lambert 93) : 640507
Y (Lambert 93) : 6952470
Cap (°) : 39
Angle horizontal (°) : 127
Éolienne la plus proche : E1
Distance à l’éolienne la plus proche (en mètres) : 10162
Date : 08/06/21
Heure : 15:03

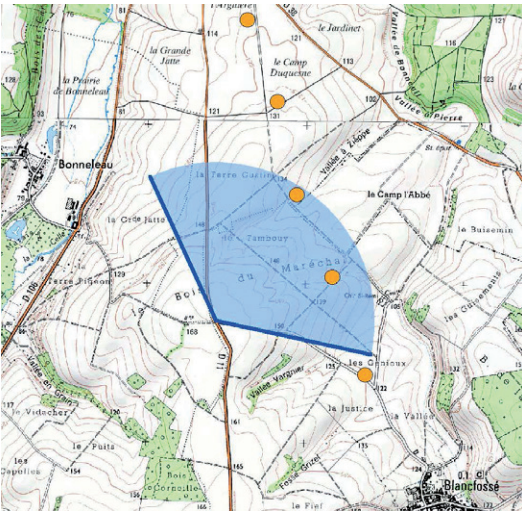
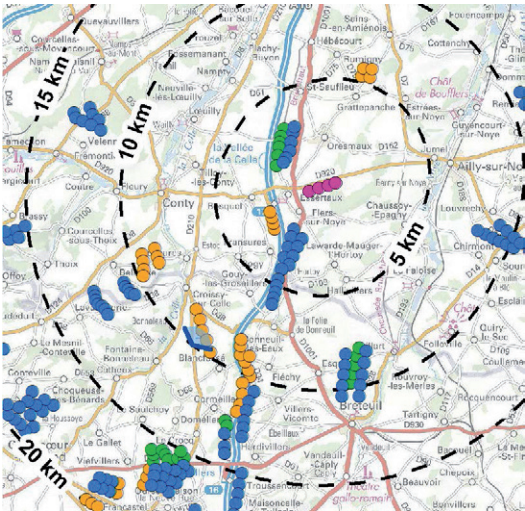

PROJET - *pour une vision des éoliennes à «taille réelle», tenir le document à 45 cm du regard*





51 - RD90 proche du château de Remiencourt

Ce point de vue est pris depuis l'angle nord est de la parcelle n°162. Il offre une vue ponctuelle sur le château non protégé de Remiencourt depuis la RD90. En fond de vallée de la Noye, les boisements signalent la rivière depuis l'infrastructure.

Aucun parc éolien n'est présent dans la vue.
Le projet éolien du Camp Thibault n'apparaît pas en raison du relief et des masques arborés de la vallée de la Noye.

L'impact est nul.

X (Lambert 93) : 655853
Y (Lambert 93) : 6965604
Cap (°) : 247
Angle horizontal (°) : 123
Éolienne la plus proche : E4
Distance à l'éolienne
la plus proche (en mètres) : 9065
Date : 21/03/19
Heure : 11:04

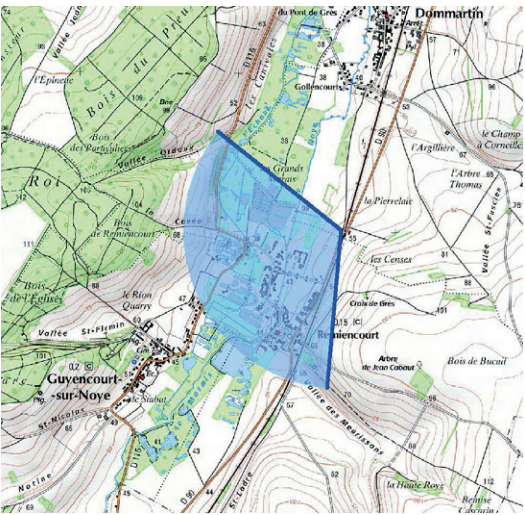

ETAT INITIAL



PROJET



