

# 81A - RD1001 entre Oresmaux et Essertaux (360°)

Ce point de vue complémentaire répond à l'article 20 page 7 de la demande de compléments de l'UD de la Somme en date du 23.03.2021 : « réaliser le photomontage n°30 à 360° ». Le complément a été justifié par une volonté de visibilité du projet avec le parc d'Oresmaux construit qui n'apparaissait pas dans le champ visuel de 120° du photomontage 30.

Un secteur d'activités légères de la commune d'Essertaux est en frange directe du paysage de plateau. Le parc éolien construit du Quint coiffe ces bâtiments tout en soulignant l'axe de l'infrastructure linéaire de la RD1001. On ne perçoit pas la vallée de la Selle depuis ce point de vue. Le paysage de plateau est dominant.

Le projet éolien du Camp Thibault s'inscrit dans le paysage de plateau ouvert sans impacter directement la silhouette villageoise d'Essertaux. Le projet est structuré en ligne avec une interdistance régulière des machines. L'angle horizontal occupé par le projet est de 36°. Sa lecture dans le paysage est facile et fait sens avec les éléments boisés longitudinaux situés en arrière plan. L'ampleur de la composante horizontale du plateau rend peu compte de la notion d'échelle.

L'impact est faible.

## ETAT INITIAL



## PROJET



X (Lambert 93) : 646000  
 Y (Lambert 93) : 6962671  
 Cap (°) : 161  
 Angle horizontal (°) : 120  
 Éolienne la plus proche : E1  
 Distance à l'éolienne la plus proche (en mètres) : 2182  
 Date : 02/04/2021  
 Heure : 11:20

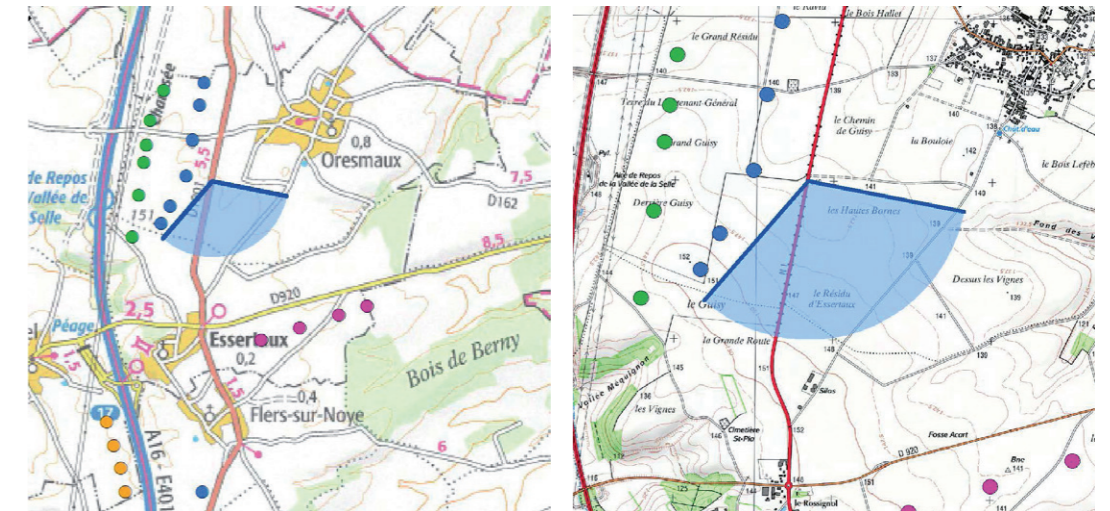

# 81B - RD1001 entre Oresmaux et Essertaux (360°)

Le parc d'Oresmaux construit et d'Oresmaux 2 accordé forment le premier plan longitudinal. Les parcs se structurent en cordon nord-sud le long de la RD1001. L'espace angulaire occupé par Oresmaux et Oresmaux 2 est de 127° soit 3,5 fois plus important dans cette vue que celui du projet éolien du Camp Thibault.

X (Lambert 93) : 646000  
Y (Lambert 93) : 6962671  
Cap (°) : 281  
Angle horizontal (°) : 120  
Éolienne la plus proche : E1  
Distance à l'éolienne la plus proche (en mètres) : 2182  
Date : 02/04/2021  
Heure : 11:20

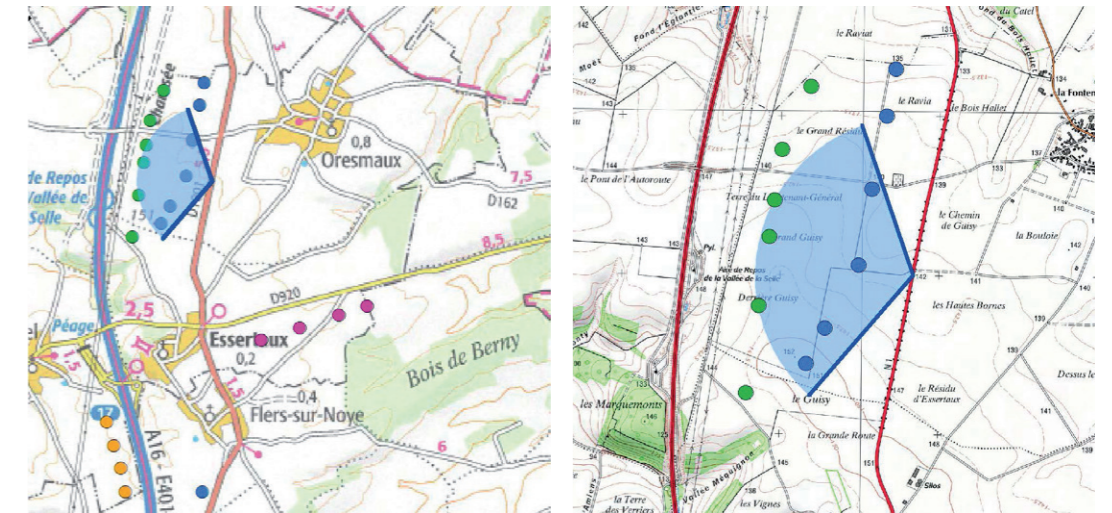

## ETAT INITIAL



## PROJET



# 81C - RD1001 entre Oresmaux et Essertaux (360°)

Côté nord-est, on perçoit le parc construit d'Oresmaux et le parc en instruction de Grattepanche. La silhouette villageoise d'Oresmaux est bien lisible avec son église de style art-déco.

X (Lambert 93) : 646000  
Y (Lambert 93) : 6962671  
Cap (°) : 41  
Angle horizontal (°) : 120  
Éolienne la plus proche : E1  
Distance à l'éolienne la plus proche (en mètres) : 2182  
Date : 02/04/2021  
Heure : 11:20

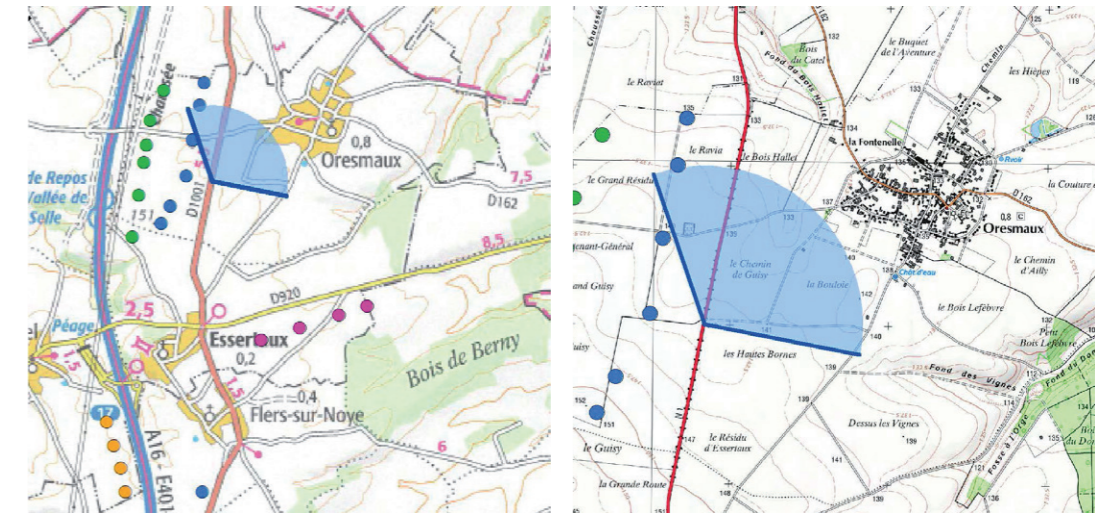

## ETAT INITIAL



## PROJET



Photomontage réalisé par ESCOFI



PROJET - pour une vision des éoliennes à «taille réelle», tenir le document à 45 cm du regard





# 82A - L'Hortoy centre - couloir visuel de la parcelle 4 (360°)

Ce point de vue complémentaire répond à l'article 20 page 7 de la demande de compléments de l'UD de la Somme en date du 23.03.2021 : « réaliser le photomontage n°58 à 360° en s'avançant pleinement dans la fenêtre visuelle ».

L'Hortoy est un hameau de la commune de Lawarde-Mauger-l'Hortoy. Il a une urbanisation linéaire. Proche de l'église qui marque son centre, un terrain libre de construction ménage une ouverture visuelle sur le plateau agricole.

Le parc éolien construit du Quint apparaît en filigrane derrière la ramure des arbres.

Au centre de la vue, le parc en instruction de Grattepanche est visible. Le projet éolien du Camp Thibault habille l'arrière plan de la vue, visible au niveau des éoliennes E1, E2 et E3. Leur hauteur est cependant faible en raison de la distance au projet éolien de 4,2 kilomètres. La part ajoutée au cumul éolien est faible puisque le projet occupe un angle horizontal de 12° dans la vue. De plus le contexte de village bosquet dominant rend furtive cette fenêtre visuelle localisée.

X (Lambert 93) : 646136  
Y (Lambert 93) : 6955992  
Cap (°) : 14  
Angle horizontal (°) : 120  
Éolienne la plus proche : E1  
Distance à l'éolienne la plus proche (en mètres) : 4604  
Date : 02/04/2021  
Heure : 12:04

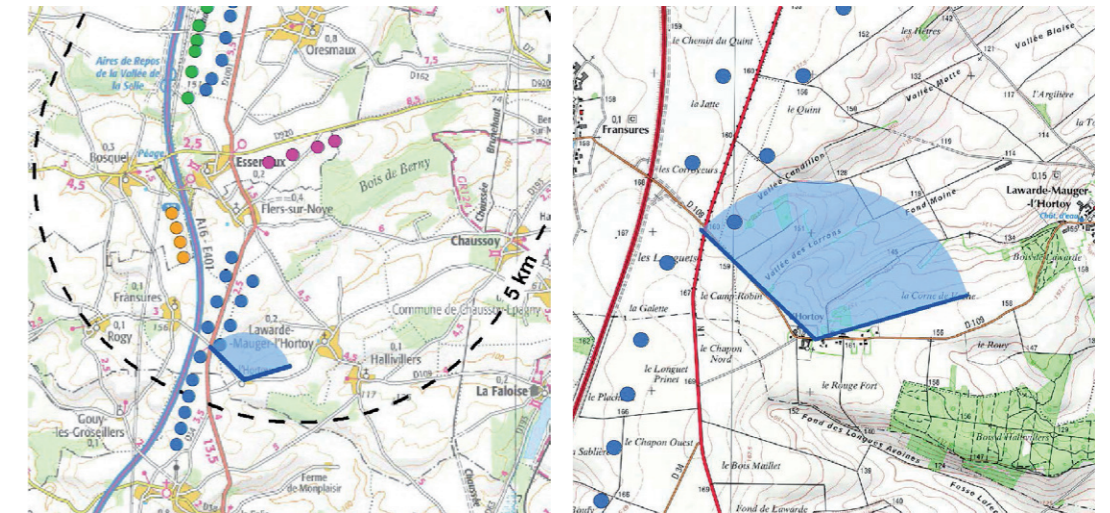

L'impact est faible.

## ETAT INITIAL



## PROJET



# 82B - L'Hortoy centre - couloir visuel de la parcelle 4 (360°)

La vue au sud-ouest montre un contexte éolien quasiment inexistant en dépit d'ouvertures ponctuelles sur le plateau.

X (Lambert 93) : 646136  
Y (Lambert 93) : 6955992  
Cap (°) : 134  
Angle horizontal (°) : 120  
Éolienne la plus proche : E1  
Distance à l'éolienne  
la plus proche (en mètres) : 4604  
Date : 02/04/2021  
Heure : 12:04

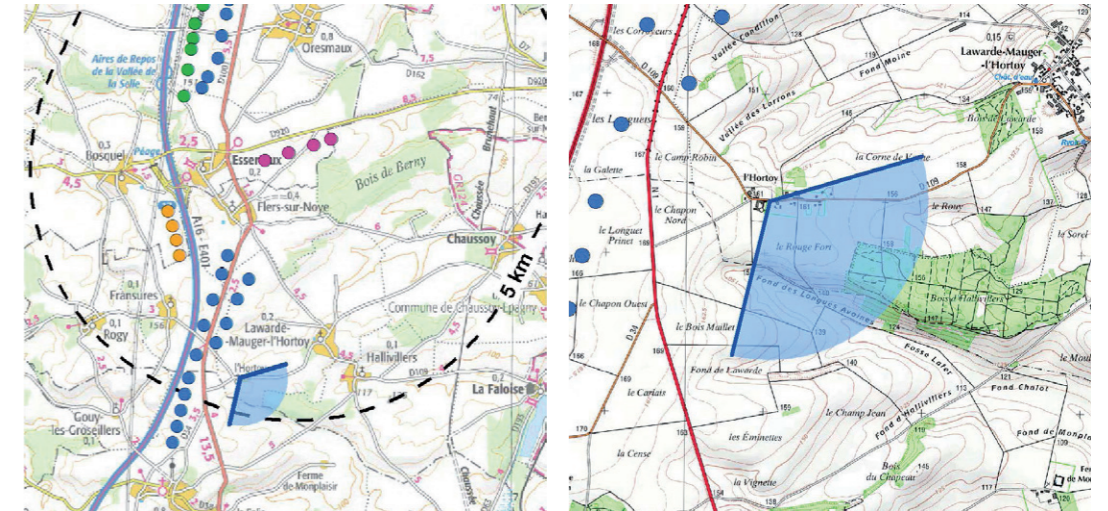

## ETAT INITIAL



## PROJET





# 82C - L'Hortoy centre - couloir visuel de la parcelle 4 (360°)

La partie ouest montre la centralité du village avec son église. En dépit de sa proximité, le parc éolien du Quint n'est pas visible dans cette section de vue.

X (Lambert 93) : 646136  
Y (Lambert 93) : 6955992  
Cap (°) : 254  
Angle horizontal (°) : 120  
Éolienne la plus proche : E1  
Distance à l'éolienne la plus proche (en mètres) : 4604  
Date : 02/04/2021  
Heure : 12:04

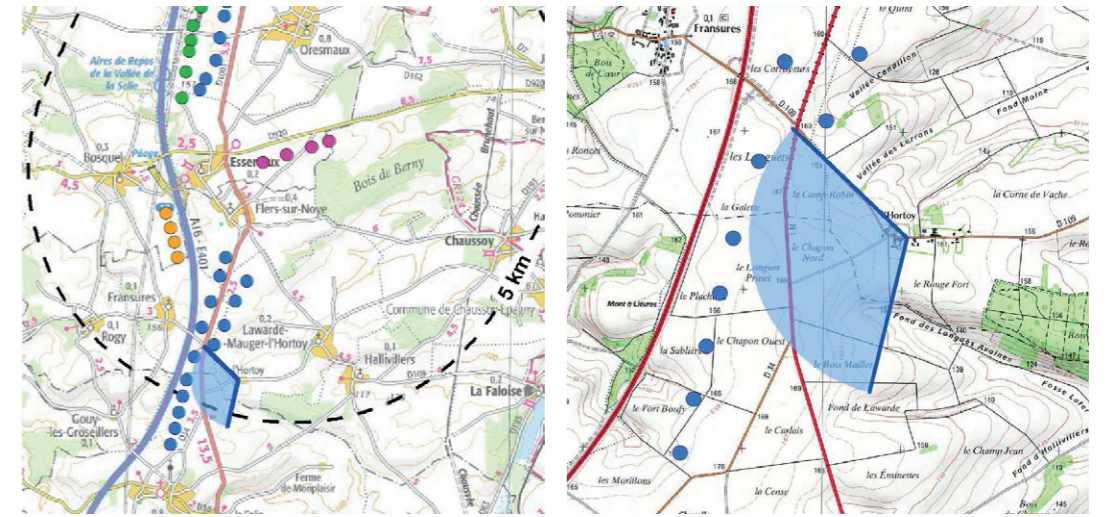

## ETAT INITIAL



Photomontage réalisé par ESCOFI

## PROJET



Photomontage réalisé par ESCOFI



PROJET - pour une vision des éoliennes à «taille réelle», tenir le document à 45 cm du regard





# 83 - N25 à hauteur du bois de Bertangles

Ce point de vue complémentaire répond à l'article 19 page 6 de la demande de compléments de l'UD de la Somme en date du 23.03.2021 pour évaluer la covisibilité du projet avec la ville d'Amiens en reprenant l'emplacement indiqué de manière cartographique.

La route adopte un tracé rectiligne qui met en scène le bassin de la ville d'Amiens dont on perçoit faiblement quelques éléments identitaires du lointain : tour Perret, cathédrale gothique UNESCO. Plus proche, on entrevoit la silhouette de Coisy.

A la distance très lointaine de 26 kilomètres, le projet éolien du Camp Thibault reste anecdotique dans la vue du fait de la taille très petite des éoliennes.

Le projet ne crée pas de rupture d'échelle par rapport aux monuments de la ville visibles du lointain.

L'impact est faible.

X (Lambert 93) : 650901  
 Y (Lambert 93) : 6987275  
 Cap (°) : 188  
 Angle horizontal (°) : 120  
 Éolienne la plus proche : E4  
 Distance à l'éolienne la plus proche (en mètres) : 26382  
 Date : 02/04/2021  
 Heure : 13:49

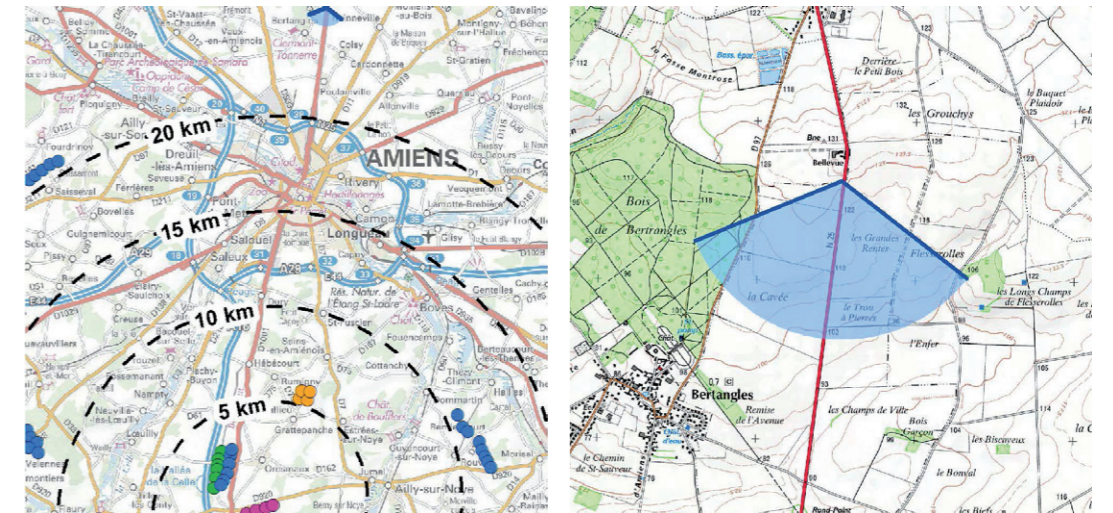

## ETAT INITIAL



## PROJET

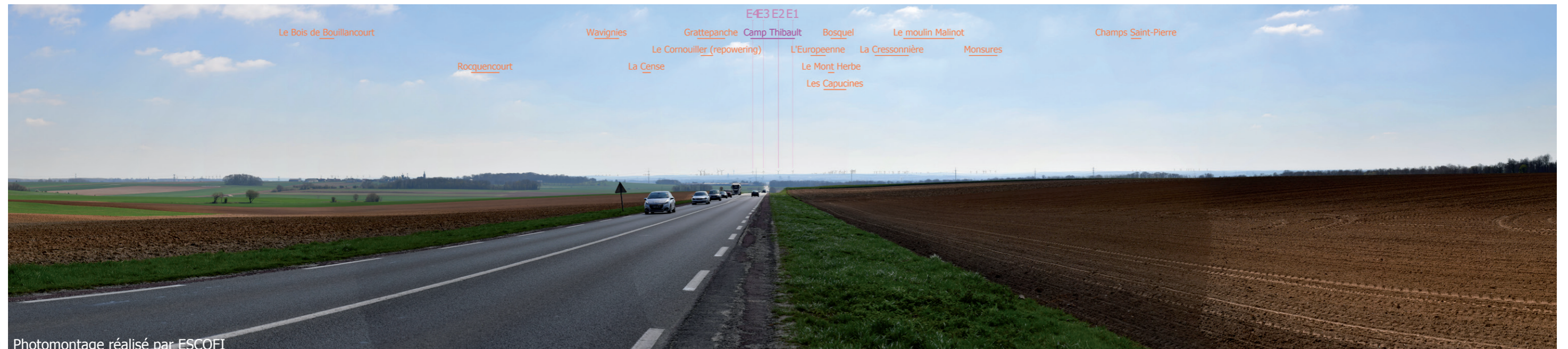



PROJET - pour une vision des éoliennes à «taille réelle», tenir le document à 45 cm du regard





Le moulin Malinot

Champs Saint-Pierre

essonnière

Monstures



# 84 - N25 en sortie sud de la ZAC de la Couture à Poulainville

Ce point de vue complémentaire répond à l'article 19 page 6 de la demande de compléments de l'UD de la Somme en date du 23.03.2021 pour évaluer la covisibilité de la ville d'Amiens et des éoliennes du projet en reprenant l'emplacement indiqué de manière cartographique.

La ZAC de la Couture accueille 26 entreprises. Le paysage est marqué par les lignes électriques aériennes. On perçoit très peu la ville d'Amiens même si l'ambiance péri-urbaine se fait ressentir.

Le projet éolien du Camp Thibault apparaît dans l'axe de l'infrastructure au niveau des éoliennes E2, E3 et E4. L'éolienne E1 est masquée par la végétation. L'éloignement de 23 kilomètres fait que les éoliennes E2, E3 et E4 apparaissent peu prégnantes dans la vue, sans effet de surplomb sur le bâti.

L'impact est faible.

X (Lambert 93) : 650532  
 Y (Lambert 93) : 6984322  
 Cap (°) : 189  
 Angle horizontal (°) : 120  
 Éolienne la plus proche : E4  
 Distance à l'éolienne la plus proche (en mètres) : 23402  
 Date : 02/04/2021  
 Heure : 13:40

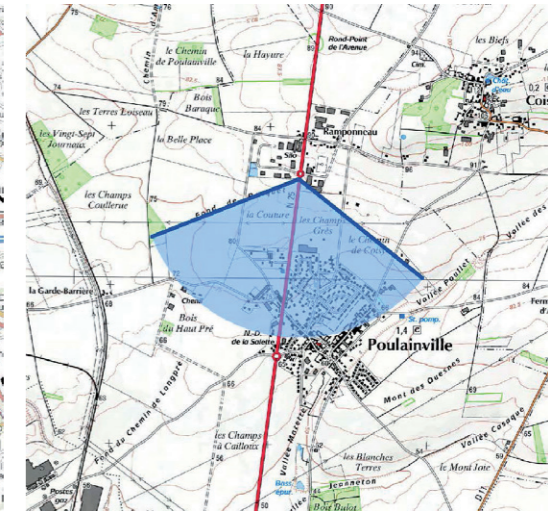
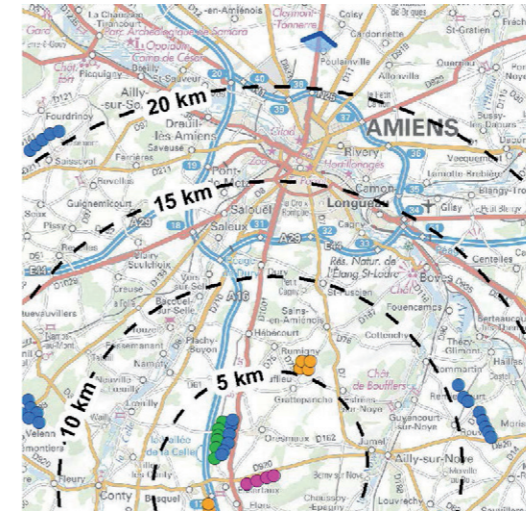

## ETAT INITIAL



## PROJET

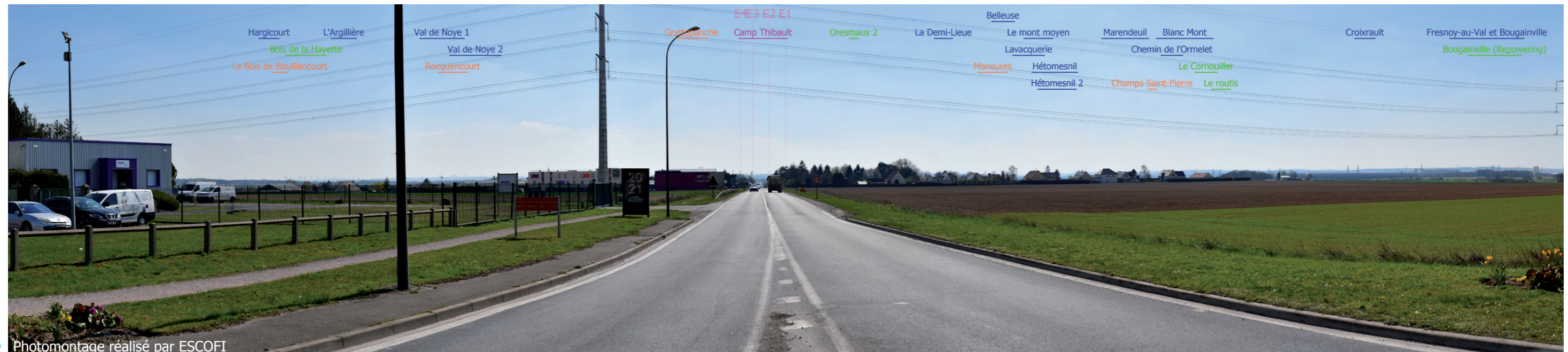







Oresmaux 2

La Demi-Lieue

Belleuse

Le mont moyen

Marendeuil

Blanc Mont

Croixrault

Fresnoy-au

Lavacquerie

Chemin de l'Ormelet

Bougain

Monsures

Hétomesnil

Le Cornouiller

Hétomesnil 2

Champs Saint-Pierre

Le routis