



CREATION DE LA DECHETERIE

DE LA VILLE DE HAM

**DOSSIER D'ENREGISTREMENT AU TITRE DES
INSTALLATIONS CLASSEES POUR LA PROTECTION DE
L'ENVIRONNEMENT**

- NOM DU DEMANDEUR -

I NOM DU DEMANDEUR

L'élaboration du dossier d'enregistrement pour la création de la déchèterie de Ham a été souhaité par :

Monsieur le Président de la communauté de Communes du Pays Hamois

2 bis, rue de Péronne

80400 HAM

Tél. : 03.23.81.33.21

Fax. : 03.23.81.33.93

@ : secretariat@lepayshamois.com



CREATION DE LA DECHETERIE

DE LA VILLE DE HAM

**DOSSIER D'ENREGISTREMENT AU TITRE DES
INSTALLATIONS CLASSEES POUR LA PROTECTION DE
L'ENVIRONNEMENT**

- EMBLACEMENT -

II EMPLACEMENT DU PROJET

II.1 PRESENTATION

La Communauté de Communes du Pays Hamois assure la collecte, le traitement et la valorisation des déchets auprès d'environ 13 000 habitants répartis sur 18 communes.

La Communauté de Communes du Pays Hamois gère seule le ramassage et le traitement des déchets :

- les ordures ménagères résiduelles,
- le tri sélectif,
- le verre, le papier, le textile en apport volontaire.

Actuellement la Communauté de Communes du Pays Hamois gère 1 déchèterie à Eppeville.

Celle-ci est désormais arrivée à son seuil de saturation, d'où la décision de créer cette nouvelle déchèterie à Ham pour mieux servir la population.

II.2 SITUATION GEOGRAPHIQUE

Le site retenu par la Communauté de Communes du Pays Hamois se situe au nord de la commune de Ham, dans la zone d'activité légère de Saint-Sulpice, rue Rimbaud :

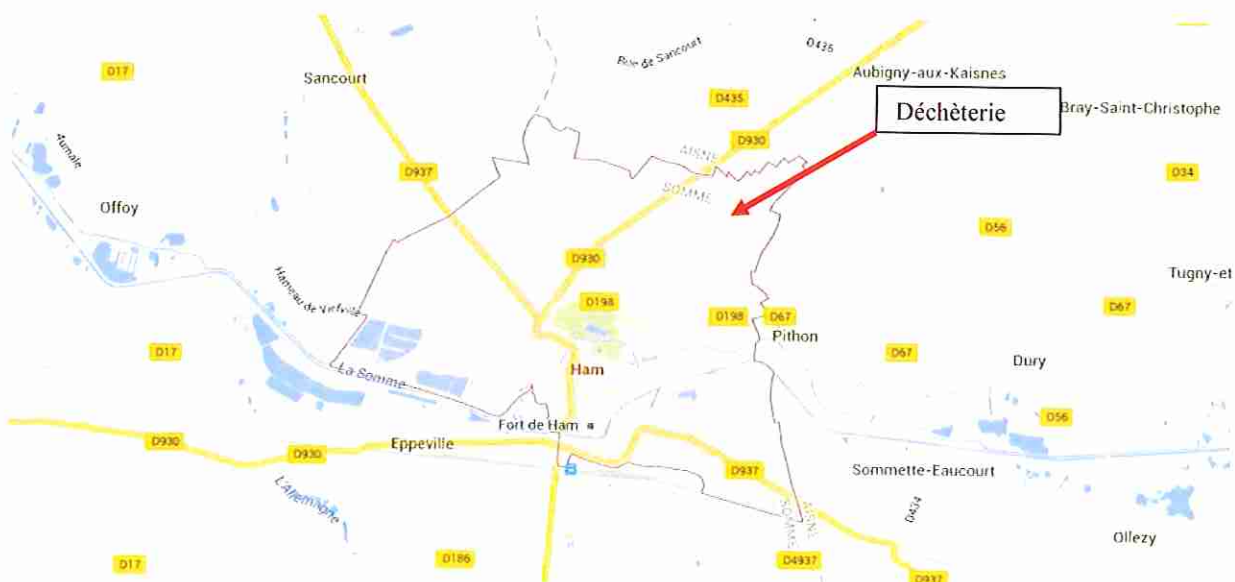

Localisation du site retenu pour la déchèterie de Ham (base Google Maps)

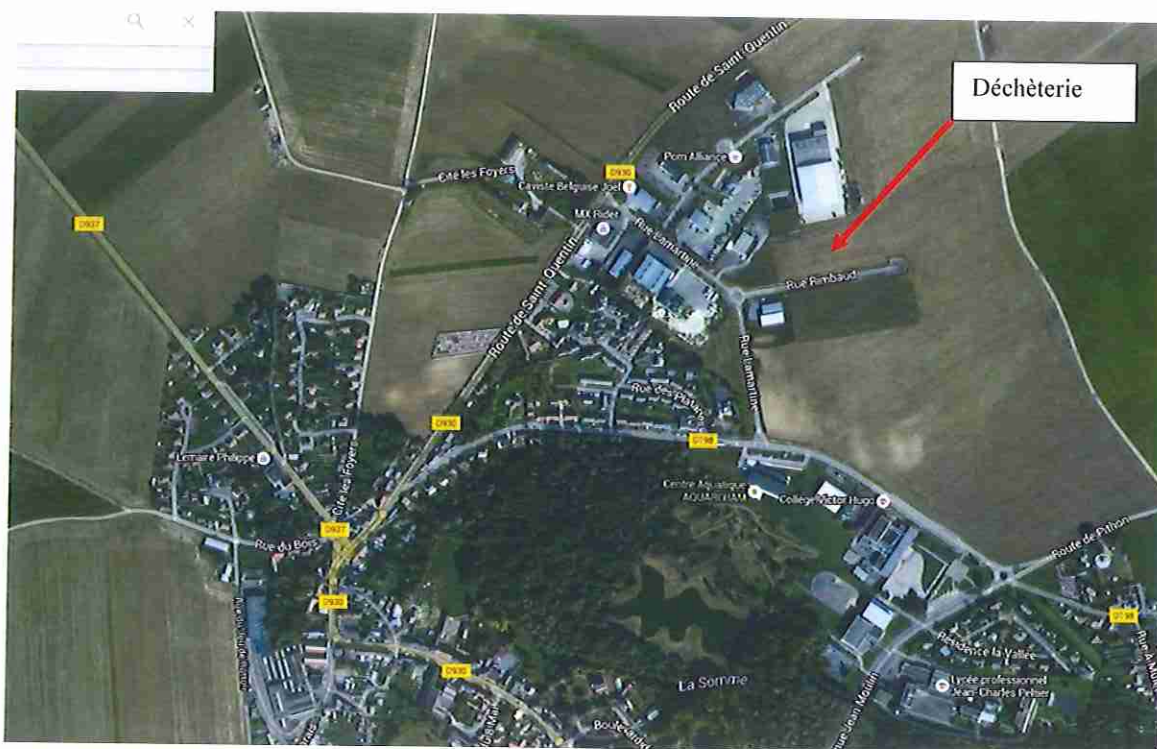

Localisation du site retenu pour la déchèterie de Ham (base Google Maps)

Le terrain est bordé par la rue Rimbaud au sud, par des entreprises installées sur la ZAL de Saint-Sulpice au nord et à l'ouest, par des terrains non encore aménagés de la ZAL de Saint-Sulpice à l'est.

Il présente plusieurs particularités dont il a fallu tenir compte dans le choix d'implantation des quais :

- Le terrain présente une déclivité descendante du nord vers le sud
- Le terrain principal de l'implantation a une forme parallélogrammique de dimension 80m x 105m
- La CC du Pays Hamois a également fait l'acquisition du terrain situé à l'ouest (ancienne usine Jamart) dont une faible partie est concernée par la création de cette déchèterie.

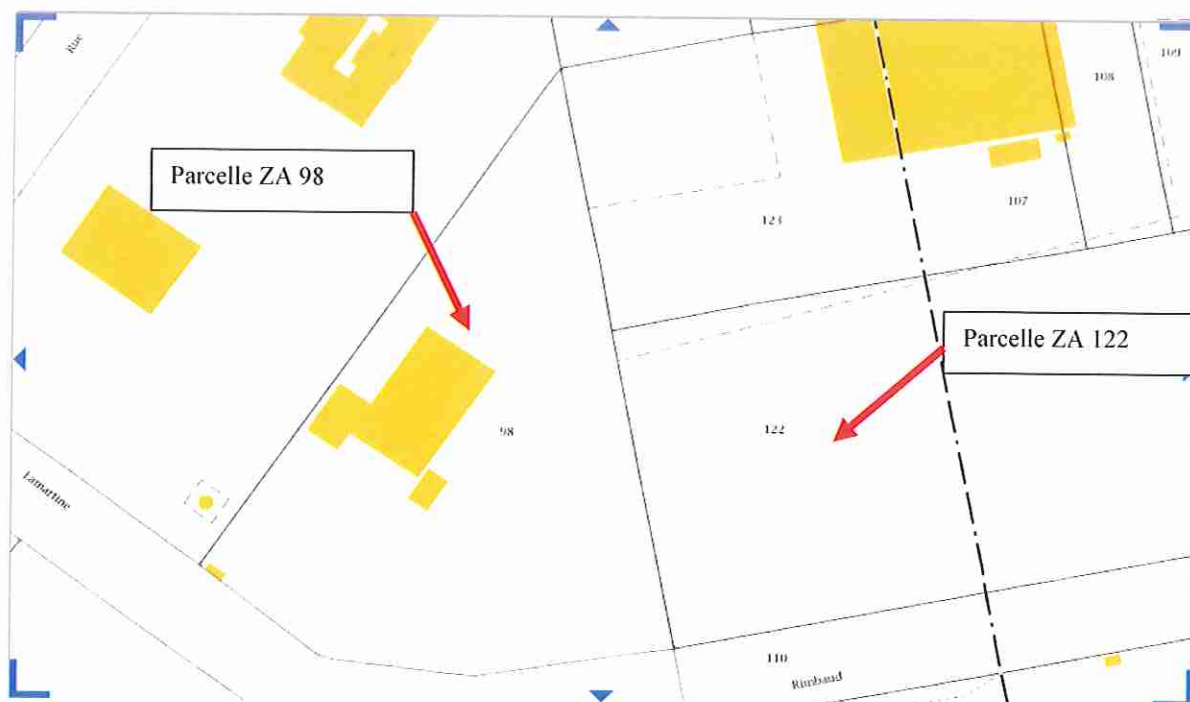

Parcelles ZA 122 et ZA 98 (source cadastre.gouv.fr)

II.4 SITUATION ADMINISTRATIVE ET ENVIRONNEMENT

II.4.1 Plan local d'urbanisme

Le site retenu pour l'implantation de la déchèterie de Ham est soumis aux dispositions de la zone du PLU de Ham.

II.4.2 Accessibilité

Le site est accessible depuis la Rimbaud située dans la ZAL de Saint-Sulpice de Ham.

II.4.3 Topographie de la parcelle

Le site retenu se situe entre les altitudes 72.00 et 76.60 NGF (environ).

Il présente un profil descendant assez régulier du nord vers le sud avec un talus prononcé en limite de parcelle côté rue Rimbaud.

II.4.4 Zone inondable

Le terrain n'est pas concerné par un plan de prévention des risques d'inondations.