PRÉFET DE LA RÉGION HAUTS-DE-FRANCE
Liberté
Égalité
Fraternité

Direction régionale de l'alimentation, de l'agriculture et de la forêt

Région Hauts-de-France

Inauguration officielle à l'EPL du Paraclet

COMMUNIQUÉ DE PRESSE,
////////// octobre 2021

Après un peu plus de deux années de travaux de rénovation, le bâtiment principal de l'Établissement Public Local (EPL) du Paraclet a rouvert entièrement ses portes pour la rentrée 2021/2022, au plus grand plaisir des apprenants et des personnels. Cette restructuration de l'établissement, portée et financée par la Région Hauts-de-France pour près de 12 M€, a permis de réaliser des travaux d'économies d'énergies, de mise en accessibilité pour les personnes à mobilité réduite et de sécurisation.

Le jeudi 14 octobre, une inauguration officielle sera organisée en comité restreint (crise sanitaire oblige), en présence de plusieurs membres de la DRAAF et de Manoëlle Martin, Vice-Présidente de la Région Hauts-de-France en charge de l'éducation, des lycées et de l'orientation.

Un chantier colossal

C'est un chantier d'envergure qui s'est achevé au lycée du Paraclet, à Cottenchy. Depuis 2019, l'établissement a bénéficié de plusieurs phases de rénovation qui ont notamment permis de réhabiliter l'internat, les espaces éducatifs du secondaire (salles de classe, de permanence, laboratoires,...), le hall d'accueil, les bureaux administratifs, le foyer socio-culturel, les vestiaires du gymnase et la salle de musculation. Grâce à l'installation d'un ascenseur et la création de rampes, l'ensemble du bâtiment est désormais accessible aux personnes à mobilité réduite.

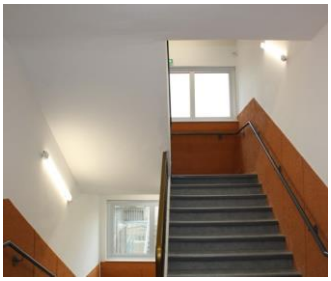

Un confort de vie pour les apprenants

Le lycée du Paraclet a accueilli en septembre 545 apprenants, de la 2nde au Bac +3, dont 75% d'internes. Les étudiants sont logés dans des résidences sur le campus du Paraclet et les lycéens profitent désormais du nouvel internat. Pour ces derniers, la fin des travaux est source de sérénité : ils évoluent désormais dans un environnement moderne, durable et accessible.

Objectif : internat d'excellence

L'amélioration des conditions de vie et d'étude des apprenants du Paraclet est au cœur des aspirations de l'équipe éducative. À ce titre est née la volonté d'atteindre la **labellisation « internat d'excellence »**, gage de qualité qui certifie que toutes les conditions sont réunies pour que les jeunes puissent réussir scolairement et s'épanouir collectivement afin de préparer au mieux leur avenir.

Des projets d'aménagement éco-responsables

Divers projets d'aménagement des espaces sont poursuivis par les apprenants afin de personnaliser le nouveau bâtiment et le rendre encore plus accueillant. Un atelier participatif, « La Patte Verte », a vu le jour pour l'aménagement des espaces extérieurs ; des chantiers de jardinage et d'entretien des espaces verts ont été réalisés, plusieurs massifs arbustifs et floraux ont été créés. Les éco-délégués travaillent également sur l'amélioration des systèmes de tris et de recyclage.

Déroulé prévisionnel de l'événement

11 : 00 Mot d'accueil de Mme Laurie BRIEF, directrice adjointe de l'établissement,

11 : 10 Intervention de Manöelle MARTIN, Vice-présidente du Conseil régional Hauts-de-France

11 : 20 Intervention du directeur régional de l'agriculture, de l'alimentation et de la forêt, autorité académique de l'enseignement agricole Hauts-de-France

11 : 30 – 12 : 30 Visite de l'établissement

12 : 30 Point presse

L'événement sera suivi d'un cocktail dinatoire

CONTACTS PRESSE

Conseil régional Hauts-de-France
Peggy Collette – Chef du service presse : peggy.collette@hautsdefrance.fr – 03 74 27 48 38 / 06 75 93 38 28

Direction régionale de l'agriculture, de l'alimentation et de de la forêt Hauts-de-France
Sébastien COSNIER – Chargé de communication : sebastien.cosnier@agriculture.gouv.fr -07 62 67 73 15

Etablissement public local du Paraclet
Lucie Demaie – Chargé de la communication : lucie.demaie@educagri.fr - 03.22.35.30.00