

**Demande d'examen au cas par cas préalable
 à la réalisation d'une étude d'impact**

Article R. 122-3 du code de l'environnement



N° 14734*01

Ce formulaire n'est pas applicable aux installations classées pour la protection
 de l'environnement

Ce formulaire sera publié sur le site internet de l'autorité administrative de l'Etat compétente en
 matière d'environnement

Avant de remplir cette demande, lire attentivement la notice explicative

Cadre réservé à l'administration

Date de réception :

04/09/2012

Dossier complet le :

18/09/2012

N° d'enregistrement :

F-022-12-P-0022

1. Intitulé du projet

Amenagement d'un camping et d'une aire de groupes

2. Personne physique ou morale habilitée à représenter la personne morale

2.1 Personne physique

Nom

Prénom

2.2 Personne morale

Dénomination ou raison sociale

VILLE DE TERGNIER

Nom, prénom et qualité de la personne habilitée à représenter la personne morale

Monsieur le Maire

RCS / SIRET

2110120713871000151

Forme juridique

Joignez à votre demande le document CERFA n° 14734*01

3. Rubrique(s) applicable(s) à l'installation de seuils et critères dans les articles R. 122-3 du code de l'environnement et
 à l'aménagement correspondants du projet

N° de rubrique et sous rubrique	Caractéristiques du projet au regard des seuils et critères de la rubrique
45 - Terrain de Camping	Terrain de camping et de caravanning permettant l'accueil de plus de 20 personnes ou de plus de 6 emplacements de tente, caravanes ou résidences mobiles de loisirs et de moins de 200 emplacements.

4. Documents justificatifs à joindre

doivent être annexées au présent formulaire les pièces énoncées à la rubrique 8.1

4.1 Nature du projet

- 1- Camp d'accueil de groupes
- 2- Espace Camping-Car
- 3- Espace Camping avec 22 emplacements

4.2 Objectifs du projet

1. accueillir les jeunes pratiquant une activité sur la zone de loisirs de la Feltre
2. améliorer le stationnement des Camping-Cars

4.3 Décrivez sommairement le projet

4.3.1 dans sa phase de réalisation

Travaux prévus pour une durée de 10 mois (année 2013) consiste à la réalisation de URD et de 3 bâtiments sanitaires

4.3.2 dans sa phase d'exploitation

1. Accueil de 200 jeunes des mois d'été avec tente
2. Accueil de 20 Camping-Cars des mois d'Avril aux mois de Novembre
3. Accueil de 22 tentes ou caravanes des mois d'Avril aux mois de Septembre.

4.4.1 A quelle(s) procédure(s) administrative(s) d'autorisation le projet a-t-il été ou sera-t-il soumis ?

La décision de l'autorité administrative de l'Etat compétente en matière d'environnement devra être jointe au(x) dossier(s) d'autorisation(s).

Demande d'aménager

4.4.2 Précisez ici pour quelle procédure d'autorisation ce formulaire est rempli

Demande d'aménager

4.5 Dimensions et caractéristiques du projet et superficie globale (assiette) de l'opération - préciser les unités de mesure utilisées

Grandeurs caractéristiques		Valeur
Zone camping cur	4 240 m ²	Total <i>≈</i> 31 000 m ²
Camping groupe	11 730 m ²	
Camping	11 318 m ²	
Zone naturelle environnée :		3360

OK

4.6 Localisation du projet

Adresse

Base nautique de la Frette

TERGNIER

Coordonnées géographiques¹ Long. ° ' " Lat. ° ' " *0*

Pour les rubriques 5° a), 6° b) et d), 8°, 10°, 18°, 28° a) et b), 32° ; 41° et 42° :

Point de départ : Long. *48° 650 "* Lat. *3° 310 "*

Point d'arrivée : Long. ° ' " Lat. ° ' "

Communes traversées :

TERGNIER

4.7 S'agit-il d'une modification/extension d'une installation ou d'un ouvrage existant ? Oui Non

4.7.1 Si oui, cette installation ou cet ouvrage a-t-il fait l'objet d'une étude d'impact ? Oui Non

4.7.2 Si oui, à quelle date a-t-il été autorisé ?

4.8 Le projet s'inscrit-il dans un programme de travaux ? Oui Non

Si oui, de quels projets se compose le programme ?

3 Sauvegarde environnementale de la zone d'implantation envisagée

5.1 Occupation des sols

Quel est l'usage actuel des sols sur le lieu de votre projet ?

ancienne zone de dépôt.

Existe-t-il un ou plusieurs documents d'urbanisme (ensemble des documents d'urbanisme concernés) réglementant l'occupation des sols sur le lieu/tracé de votre projet ? Oui Non

PLU

¹ Pour l'outre-mer, voir notice explicative

Si oui, intitulé et date d'approbation :
Précisez le ou les règlements
applicables à la zone du projet

PLU du 18/06/2009
(voir extrait en annexe).

Pour les rubriques 33° à 37°, le ou les documents ont-ils fait l'objet d'une évaluation
environnementale ? Oui Non

5.2 Enjeux environnementaux dans la zone d'implantation envisagée :

Complétez le tableau suivant, par tous moyens utiles, notamment à partir des informations disponibles sur le site internet
<http://www.developpement-durable.gouv.fr/etude-impact/>

Le projet se situe-t-il :	Oui	Non	Lequel/Laquelle ?
dans une zone naturelle d'intérêt écologique, faunistique et floristique de type I ou II (ZNIEFF) ou couverte par un arrêté de protection de biotope ?	<input checked="" type="checkbox"/>	<input type="checkbox"/>	Znieff de type 2.
en zone de montagne ?	<input type="checkbox"/>	<input checked="" type="checkbox"/>	
sur le territoire d'une commune littorale ?	<input type="checkbox"/>	<input checked="" type="checkbox"/>	
dans un parc national, un parc naturel marin, une réserve naturelle (régionale ou nationale) ou un parc naturel régional ?	<input type="checkbox"/>	<input checked="" type="checkbox"/>	
sur un territoire couvert par un plan de prévention du bruit, arrêté ou le cas échéant, en cours d'élaboration ?	<input type="checkbox"/>	<input checked="" type="checkbox"/>	
dans une aire de mise en valeur de l'architecture et du patrimoine ou une zone de protection du patrimoine architectural, urbain et paysager ?	<input type="checkbox"/>	<input checked="" type="checkbox"/>	
dans une zone humide ayant fait l'objet d'une délimitation ?	<input type="checkbox"/>	<input checked="" type="checkbox"/>	
dans une commune couverte par un plan de prévention des risques naturels prévisibles ou par un plan de prévention des risques technologiques ?	<input checked="" type="checkbox"/>	<input type="checkbox"/>	PPRI du 21 mars 2005 (zone bleu clair).
si oui, est-il prescrit ou approuvé ?	<input type="checkbox"/>	<input type="checkbox"/>	
dans un site ou sur des sols pollués ?	<input type="checkbox"/>	<input checked="" type="checkbox"/>	
dans une zone de répartition des eaux ?	<input type="checkbox"/>	<input checked="" type="checkbox"/>	

dans un périmètre de protection rapprochée d'un captage d'eau destiné à l'alimentation humaine ?	<input type="checkbox"/>	<input checked="" type="checkbox"/>	
dans un site inscrit ou classé ?	<input type="checkbox"/>	<input checked="" type="checkbox"/>	
Le projet se situe-t-il, dans ou à proximité :	Oui	Non	Lequel et à quelle distance ?
d'un site Natura 2000 ?	<input checked="" type="checkbox"/>	<input type="checkbox"/>	ZSC "prairies alluviales de l'axe de la Fère à Sampigny" ZPS "Moyenne vallée de l'axe" à 1,3 km
d'un monument historique ou d'un site classé au patrimoine mondial de l'UNESCO ?	<input type="checkbox"/>	<input checked="" type="checkbox"/>	

4. Caractérisation de l'impact potentiel du projet sur l'environnement et le territoire

6.1 Le projet envisagé est-il susceptible d'avoir les incidences suivantes ?

Veillez compléter le tableau suivant :

Domaines de l'environnement :		Oui	No n	De quelle nature ? De quelle importance ? Appréciez sommairement l'impact potentiel
Ressources	Engendre-t-il des prélèvements d'eau ?	<input type="checkbox"/>	<input checked="" type="checkbox"/>	
	Impliquera-t-il des drainages / ou des modifications prévisibles des masses d'eau souterraines ?	<input type="checkbox"/>	<input checked="" type="checkbox"/>	
	Est-il excédentaire en matériaux ?	<input type="checkbox"/>	<input checked="" type="checkbox"/>	
	Est-il déficitaire en matériaux ? Si oui, utilise-t-il les ressources naturelles du sol ou du sous-sol ?	<input type="checkbox"/>	<input checked="" type="checkbox"/>	
Milieu naturel	Est-il susceptible d'entraîner des perturbations, des dégradations, des destructions de la biodiversité existante : faune, flore, habitats, continuités écologiques ?	<input type="checkbox"/>	<input checked="" type="checkbox"/>	
	Est-il susceptible d'avoir des incidences sur les zones à sensibilité particulière énumérées au 5.2 du présent formulaire ?	<input type="checkbox"/>	<input checked="" type="checkbox"/>	
	Engendre-t-il la consommation d'espaces naturels, agricoles, forestiers, maritimes ?	<input type="checkbox"/>	<input checked="" type="checkbox"/>	

Risques et nuisances	Est-il concerné par des risques technologiques ?	<input type="checkbox"/>	<input checked="" type="checkbox"/>	PPRI = inondations	
	Est-il concerné par des risques naturels ?	<input checked="" type="checkbox"/>	<input type="checkbox"/>		
	Engendre-t-il des risques sanitaires ? Est-il concerné par des risques sanitaires ?	<input type="checkbox"/>	<input checked="" type="checkbox"/>		
Commodités de voisinage	Est-il source de bruit ? Est-il concerné par des nuisances sonores ?	<input type="checkbox"/>	<input checked="" type="checkbox"/>		
	Engendre-t-il des odeurs ? Est-il concerné par des nuisances olfactives ?	<input type="checkbox"/>	<input checked="" type="checkbox"/>		
	Engendre-t-il des vibrations ? Est-il concerné par des vibrations ?	<input type="checkbox"/>	<input checked="" type="checkbox"/>		
	Engendre-t-il des émissions lumineuses ? Est-il concerné par des émissions lumineuses ?	<input type="checkbox"/>	<input checked="" type="checkbox"/>		
	Pollutions	Engendre-t-il des rejets polluants dans l'air ?	<input type="checkbox"/>	<input checked="" type="checkbox"/>	
		Engendre-t-il des rejets hydrauliques ? Si oui, dans quel milieu ?	<input type="checkbox"/>	<input checked="" type="checkbox"/>	
Engendre-t-il la production d'effluents ou de déchets non dangereux, inertes, dangereux ?		<input checked="" type="checkbox"/>	<input type="checkbox"/>	ces usées proviennent des sanitaires ces usées seront collectées vers le réseau d'assainissement existant de la base de la Ferme (edgss)	
Patrimoine / Cadre de vie / Population	Est-il susceptible de porter atteinte au patrimoine architectural, culturel, archéologique et paysager ?	<input type="checkbox"/>	<input checked="" type="checkbox"/>		
	Engendre-t-il des modifications sur les activités humaines (agriculture, sylviculture, urbanisme / aménagements) ?	<input type="checkbox"/>	<input checked="" type="checkbox"/>		

6.2 Les incidences du projet identifiées au 6.1 sont-elles susceptibles d'être cumulées avec d'autres projets connus ?

Oui Non Si oui, décrivez lesquelles :

6.3 Les incidences du projet identifiées au 6.1 sont-elles susceptibles d'avoir des effets de nature transfrontière ?

Oui Non Si oui, décrivez lesquels :

7. Au regard du formulaire rempli, estimez-vous qu'il est nécessaire que votre projet fasse l'objet d'une étude d'impact ou qu'il devrait en être dispensé ? Expliquez pourquoi.

le projet ne peut pas faire l'objet d'une étude d'impact :

- Il n'y a pas de coupure par le sol (pas de construction, pas de voirie)
- PLU: Il s'agit d'une zone établie à cet effet (N1: Zone naturelle boisée et arborée) entre une Zone Va (Zone urbanisée, voirie) et une Zone Nc (secteur naturel, exploitation des ressources naturelles, culture)
- Il n'y aura pas de défrichage car la végétation existante
- les zones pleuriales sont maintenues dans le sol (pas de réseau ni dans les zones)
- les zones pleuriales sont maintenues dans le sol (pas de réseau ni dans les zones)
- PPR: Zone bleu clair = risque minime.

8. ANNEXES

8.1 Annexes obligatoires

	Objet
<input checked="" type="checkbox"/>	Un plan de situation 1/25 000 ou, à défaut, au 1/50 000 (Il peut s'agir d'extraits cartographiques du document d'urbanisme s'il existe) ;
<input checked="" type="checkbox"/>	Des photographies datées (2 ans maximum) de la zone d'implantation, avec une localisation cartographique des différentes prises de vue ;
<input checked="" type="checkbox"/>	Un plan du projet ou, pour les travaux, ouvrages ou aménagements visés aux rubriques 5° a), 6° b) et d), 8°, 10°, 18°, 28° a) et b), 32°, 41° et 42° un projet de tracé ou une enveloppe de tracé ;
<input checked="" type="checkbox"/>	Sauf pour les travaux, ouvrages ou aménagements visés aux rubriques 5° a), 6° b) et d), 8°, 10°, 18°, 28° a) et b), 32°, 41° et 42° : plan des abords du projet (100 mètres au minimum) pouvant prendre la forme de photos aériennes datées et complétées si nécessaire selon les évolutions récentes, à une échelle comprise entre 1/2 000 et 1/5 000. Ce plan devra préciser l'affectation des constructions et terrains avoisinants ainsi que les canaux, plans d'eau et cours d'eau ; Vue aérienne avec superposition Projet

8.2 Autres annexes volontairement transmises par le maître d'ouvrage ou pétitionnaire

Veillez compléter le tableau ci-joint en indiquant les annexes jointes au présent formulaire d'évaluation, ainsi que les parties auxquelles elles se rattachent

	Objet
-	Plan de Projet (Plan d'axe au 1/1000) sur la zone d'implantation

V. Bujon de la Motte et al. signature

Je certifie sur l'honneur l'exactitude des renseignements ci-dessus



Fait à

Tergnier

le,

3 Août 2012

Signature



Le Maire,
Christian CROFFET



 Le Maire
Christiane CROHEM

Légende :

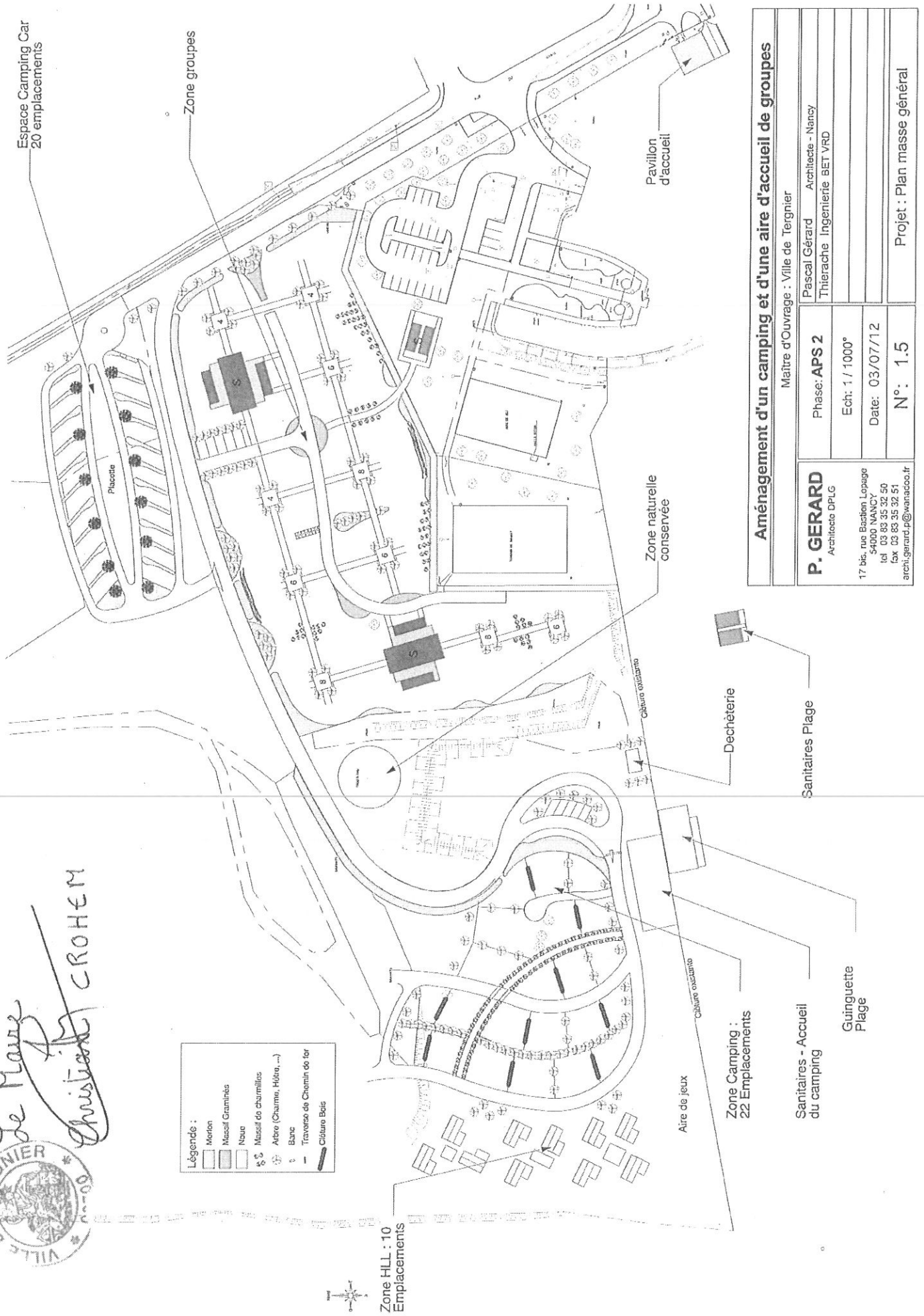
	Merlon
	Mosaïf Granitiques
	Nautic
	Mosaïf de chumillies
	Arbre (Chaume, Hêtre, ...)
	Banc
	Traverso de Chemin de fer
	Clôture Bois

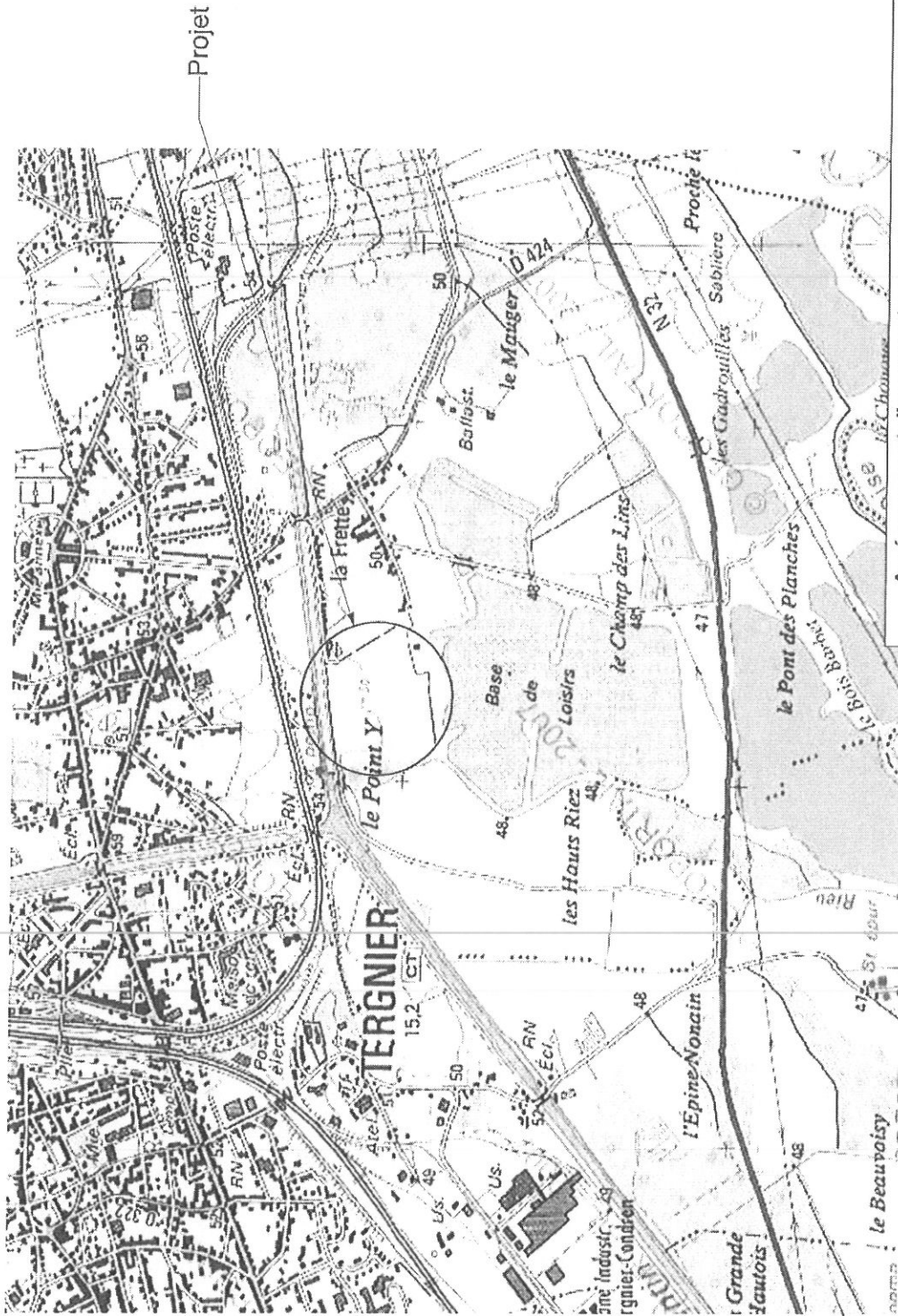

Aménagement d'un camping et d'une aire d'accueil de groupes	
Maître d'Ouvrage : Ville de Tergnier	
P. GERARD Architecte DPLG	Pascal Gérard Thierache Ingénierie BET VRD
Phase: APS 2	Architecte - Nancy
Ech: 1 / 1000°	
Date: 03/07/12	
N°: 1.5	Projet : Plan masse général
17 bis, rue Bachelin Lepage 54000 NANCY tel 03 83 33 32 50 fax 03 83 33 32 51 archi.gerard.p@wanadoo.fr	



Aménagement d'un camping et d'une aire d'accueil de groupes

Maitre d'Ouvrage : Ville de Tergnier

P. GERARD Architecte DPLG	Phase: APS 2	Pascal Gérard Architecte - Nancy
17 bis, rue Bachelin Lepage 54000 NANCY tel. 03 83 35 32 50 fax 03 83 35 32 51 archi.gerard.p@wanadoo.fr	Ech:	
	Date: 03/07/12	
	N°: 0.1	Plan de Situation



Le Maire
Christian ROHEM

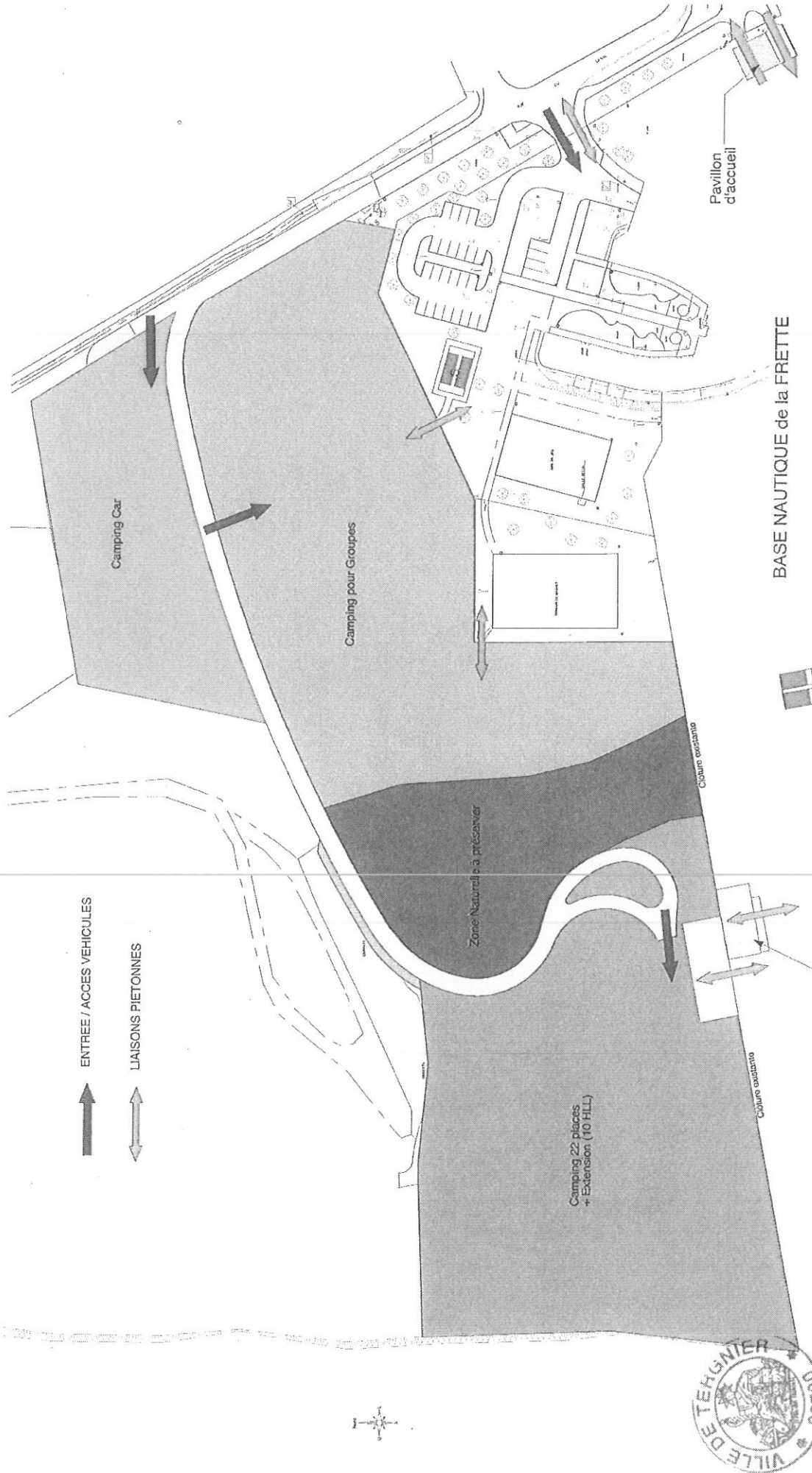

ENTREE / ACCES VEHICULES



LIAISONS PIETONNES



Aménagement d'un camping et d'une aire d'accueil de groupes	
Maître d'Ouvrage : Ville de Tergnier	
P. GERARD Architecte DPLG	Pascal Gérard Architecte - Nancy Thiérache Ingénierie BET VRD
17 bis, rue Bastien Lepage 54000 NANCY tel 03 83 35 32 50 fax 03 83 35 32 51 archi.gerard.p@wanadoo.fr	
Phase: APS 2	Ech: 1 / 1000°
	Date: 03/07/12
	N°: 1.1
	Projet : Schéma d'aménagement



Le Maire
[Signature]
 Christian CROHEM

PLAGE

Guinguette
Plage

BASE NAUTIQUE de la FRETTE

Pavillon
d'accueil

Zone Naturelle à préserver

Camping pour Groupes

Camping Car

Camping 22 places
+ Extension (10 HILL)

Clôture camping

Clôture camping



Aménagement d'un camping et d'une aire d'accueil de groupes	
Maître d'Ouvrage : Ville de Tergnier	
P. GERARD Architecte DPLG	Pascal Gérard Architecte - Nancy
17 bis rue Bastien Lepage 54000 NANCY tel 03 83 35 32 50 fax 03 83 35 32 51 archi.gerard.p@wanadoo.fr	Phase: APS 2
Ech: 1 / 1000°	Date: 03/07/12
N°: 1.0	Existant : Plan masse général

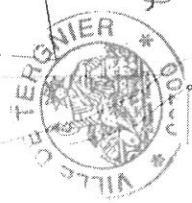

 de Mairie
 Christine GROHEM

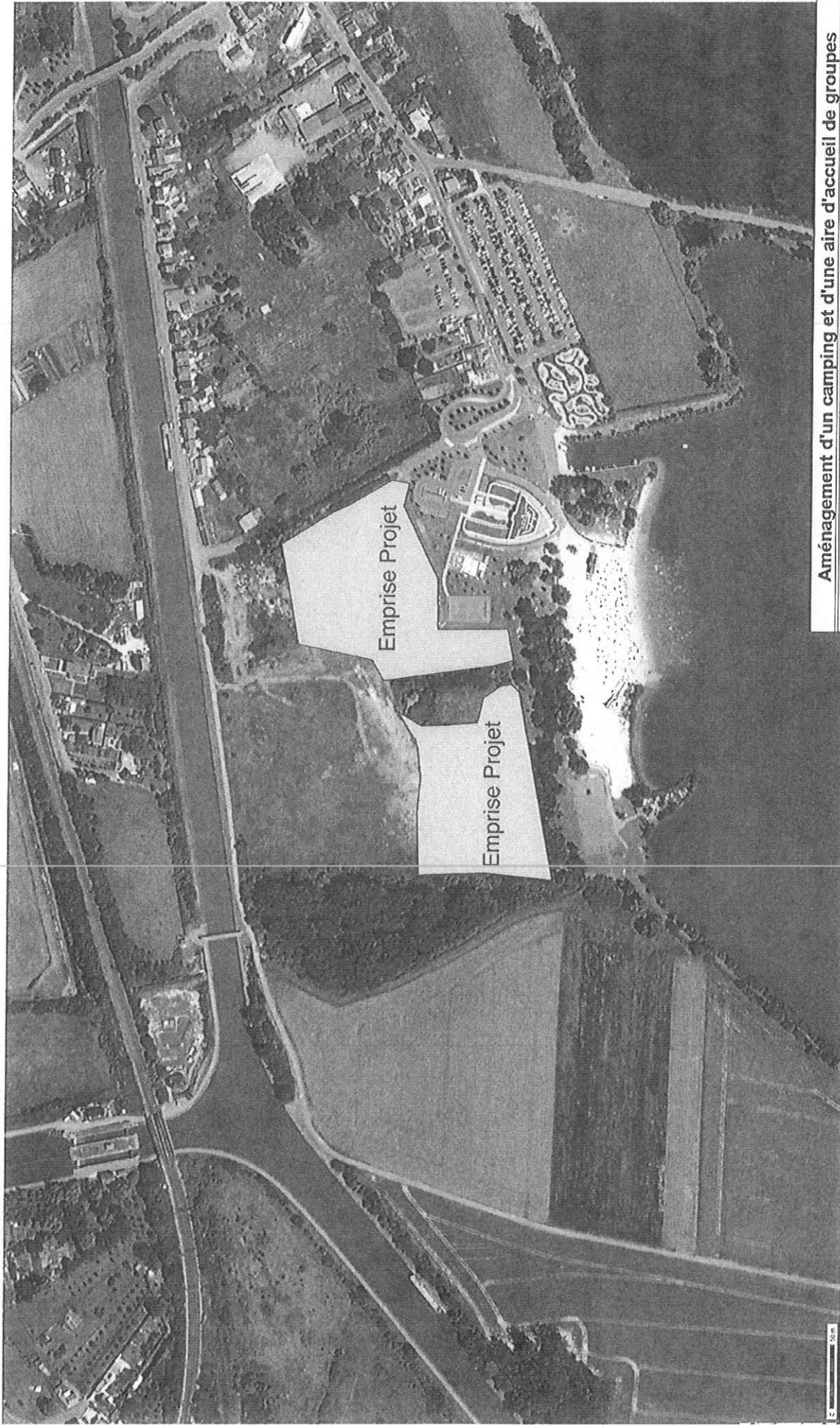

Aménagement d'un camping et d'une aire d'accueil de groupes	
Maître d'Ouvrage : Ville de Tergnier	
Pascal Gérard Architecte - Nancy	
Phase: APS 2	
Ech:	
Date: 03/07/12	
N°: 1.0b	Existant : vue aérienne

P. GERARD
 Architecte DPLG
 17 bis, rue Bastien Lepage
 54000 NANCY
 tel 03 83 35 32 50
 fax 03 83 35 32 51
 archi.gerard.p@wanadoo.fr



Le Maire
Christophe Chothen

Espace Camping Car
20 emplacements

Zone groupes

Pavillon
d'accueil

Zone naturelle
conservée

Déchetterie

Sanitaires Plage

Sanitaires - Accueil
du camping

Guinguette
Plage



Légende :

	Merlon
	Mosaïf Granitins
	Neve
	Mosaïf de émaillics
	Arbre (Charme, Hêtre, ...)
	Banc
	Traversée de Chemin de fer
	Clôture Bois

Zone HLL : 10
Emplacements

Aménagement d'un camping et d'une aire d'accueil de groupes

Maitre d'Ouvrage : Ville de Tergnier

Pascal Gérard
Thierache Ingénierie BET VRD
Architecte - Nancy

Phase: APS 2

Ech: 1 / 1000°

Date: 03/07/12

N°: 1.6

Projet : Plan masse/Vue aérienne

P. GERARD
Architecte DPLG

17 bis, rue Bastien Lepage
54000 NANCY
tel 03 83 35 32 50
fax 03 83 35 32 51
archi.gerard.p@wanadoo.fr

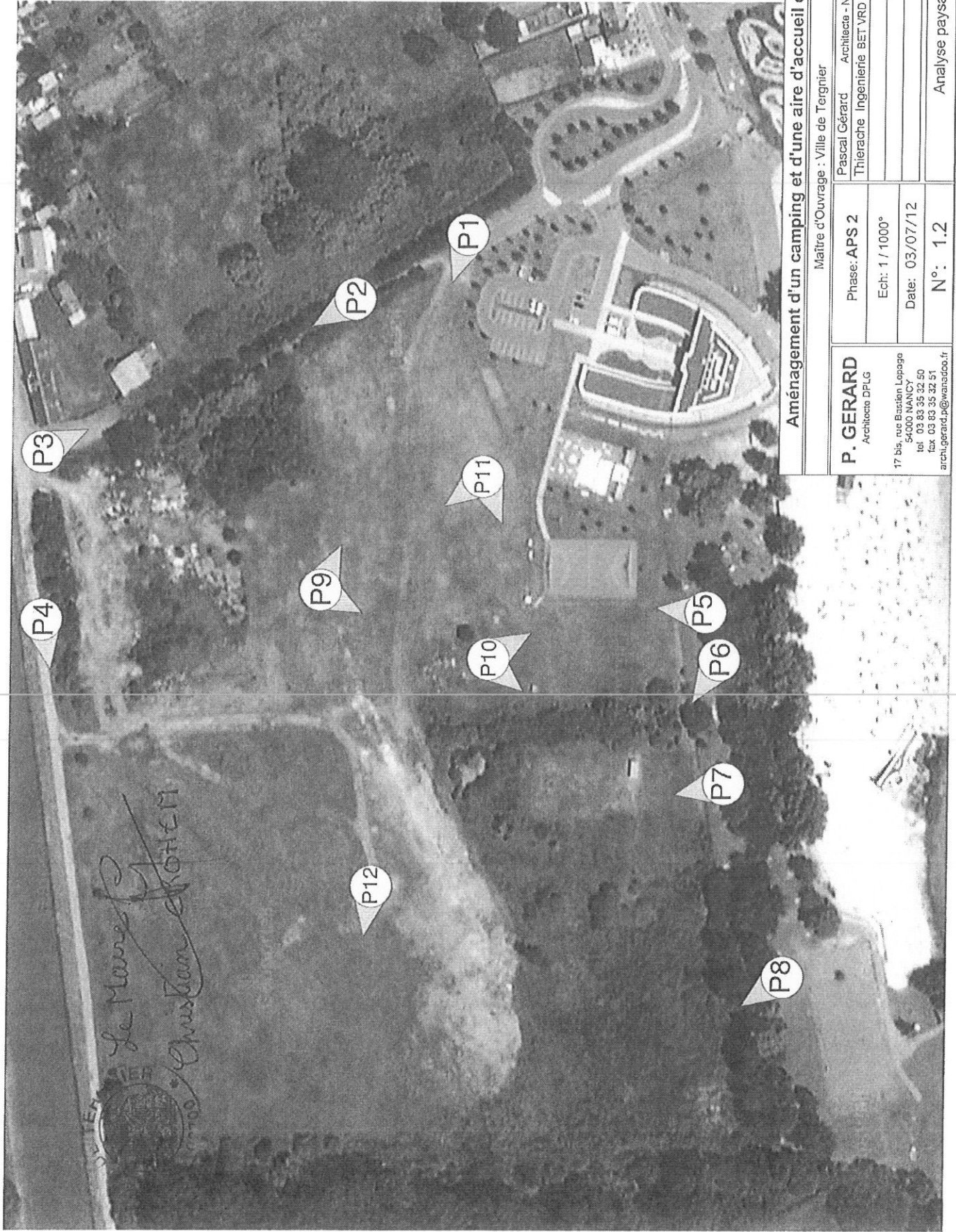

Aménagement d'un camping et d'une aire d'accueil de groupes

Maitre d'Ouvrage : Ville de Torgnier

P. GERARD Architecte DPLG 17 bis, rue Bastien Lepage 54000 NANCY tel 03 83 35 32 50 fax 03 83 35 32 51 archi.gerard.p@wanadoo.fr	Phase: APS 2	Pascal Gérard Thierache Ingénierie BET VRD
	Ech: 1 / 1000°	Architecte - Nancy Thierache Ingénierie BET VRD
N°: 1.2	Date: 03/07/12	Analyse paysagère



P1

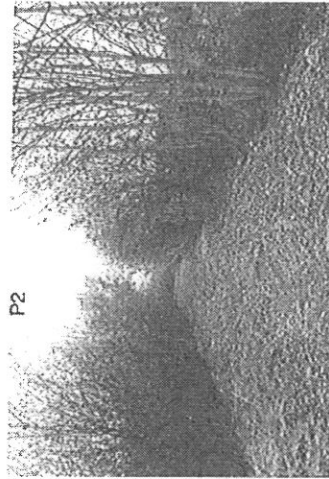

P2

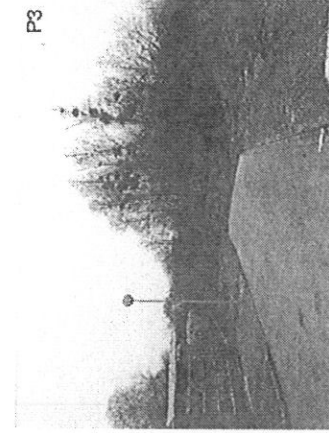

P3

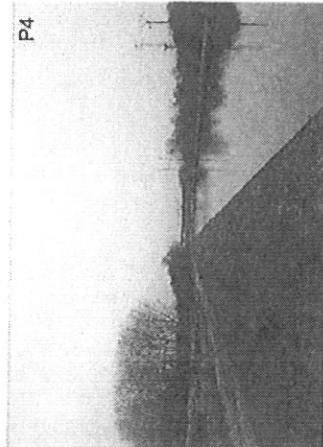

P4

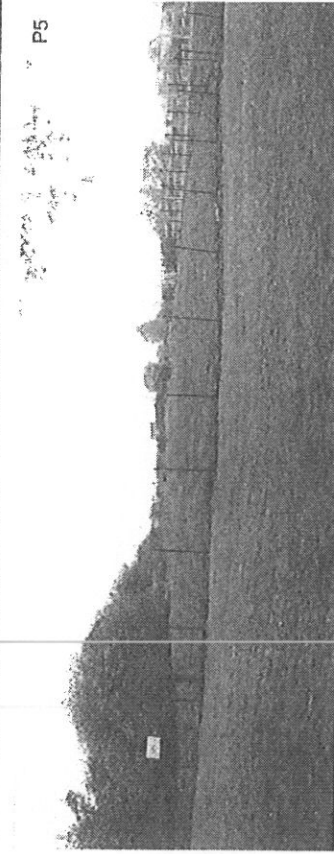

P5



P6

Le Maire
Christian Gerard
 photos auto-prise hiver 2011-2012
 photos juin 2012

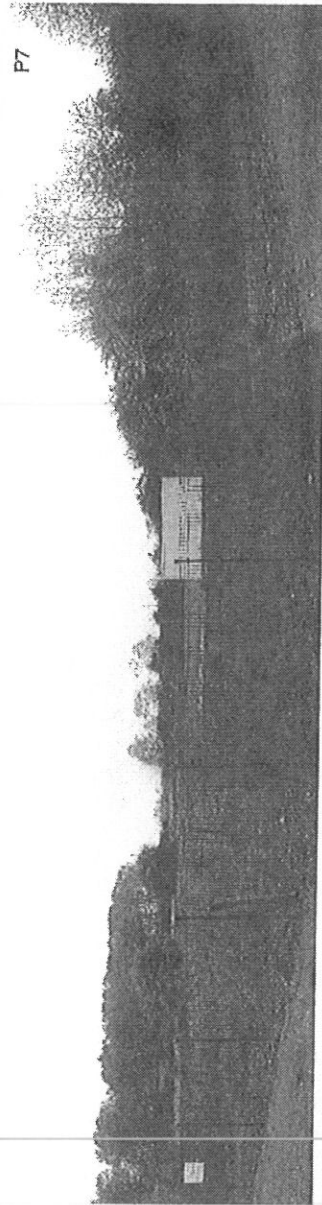

P7

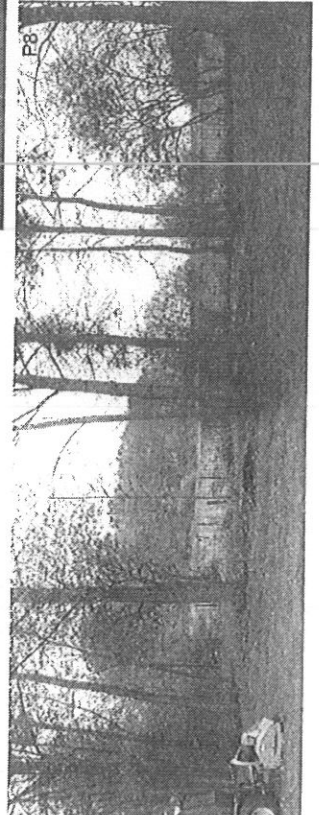

P8

Aménagement d'un camping et d'une aire d'accueil de groupes	
Maître d'Ouvrage : Ville de Tergnier	
P. GERARD Architecte DPLG	Phase: APS 2
17 bis, rue Bastien Lepage 54000 NANCY tel 03 83 35 32 50 fax 03 83 35 32 51	Ech: 1 / 1000°
	Date: 03/07/12
	N° : 1 3
Analyse paysagère : Vues extérieures	

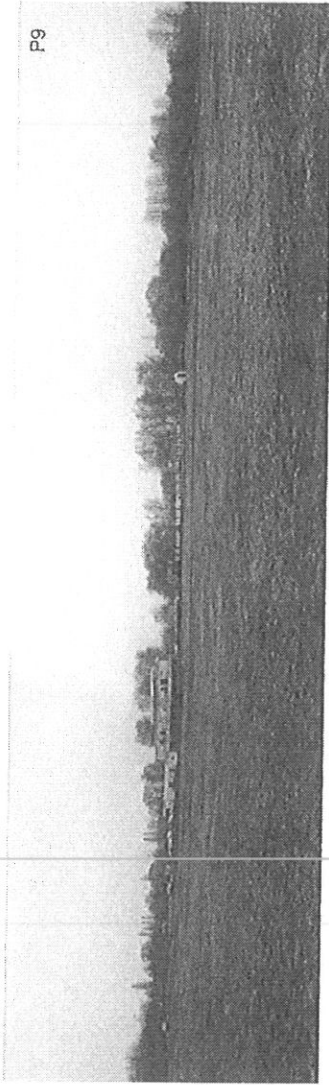

P9

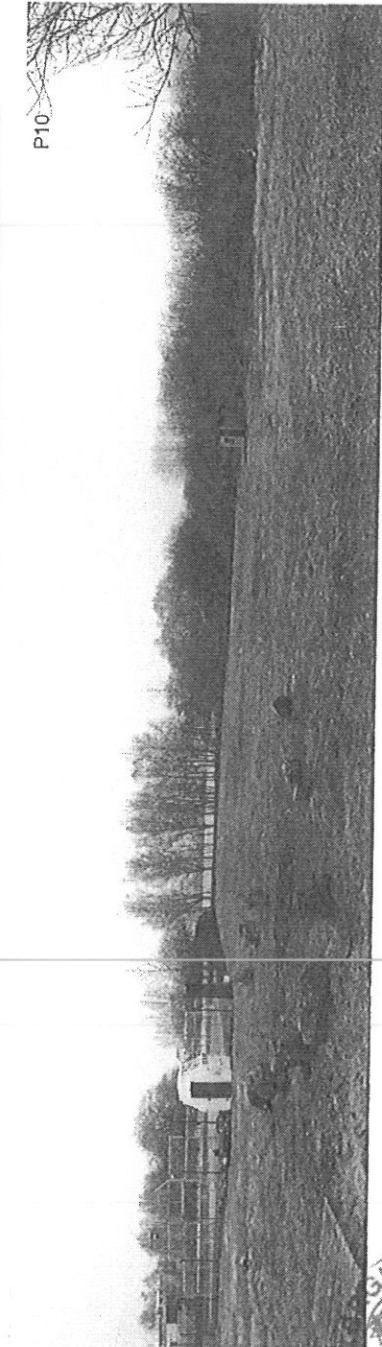

P10

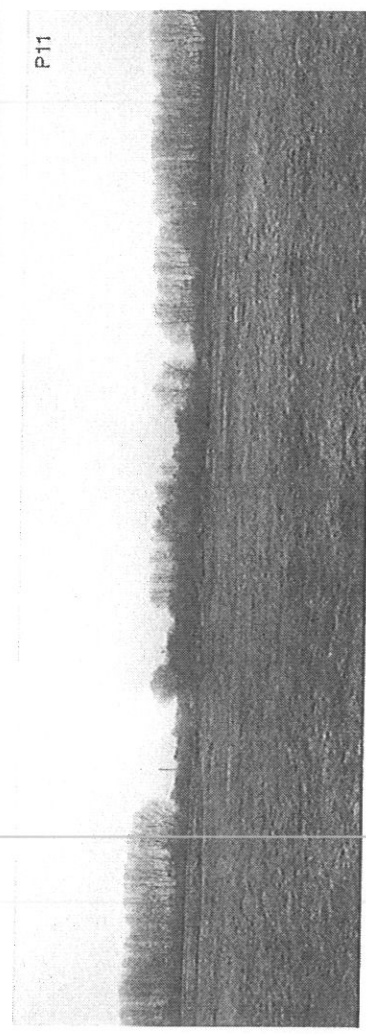

P11

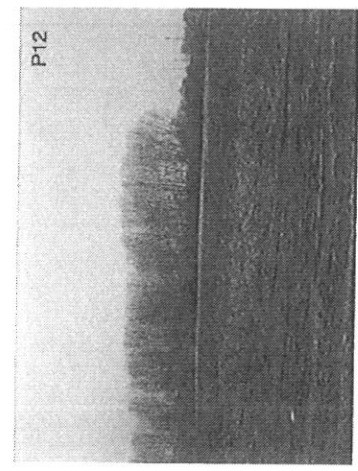

P12

Le Maire
Christian BOHIGNE

photos automne hiver: 2011-2012

Aménagement d'un camping et d'une aire d'accueil de groupes	
Maître d'Ouvrage : Ville de Tergnier	
P. GERARD Architecte DPLG	Phase: APS 2
17 bis, rue Bastien Lepage 54000 NANCY tel 03 83 35 32 50 fax 03 83 35 32 51 archi.gerard.p@wanadoo.fr	Ech: 1 / 1000°
	Date: 03/07/12
	N°: 1.4
	Analyse paysagère : Vues intérieures
	Pascal Gérard Architecte - Nancy Thierache Ingenierie BET VRD