PRÉFET
DE LA SOMME
Liberté
Égalité
Fraternité

COMMUNIQUE DE PRESSE

Amiens, le 11 décembre 2023

LABELLISATION DE NOUVELLES FRANCE SERVICES DANS LE DEPARTEMENT DE LA SOMME

4 nouvelles « France Services » viennent d'être labellisées dans la Somme par le gouvernement : Corbie, Flixecourt, Bray sur Somme et Saint-Valéry-sur-Somme. Elles ouvriront leurs portes au cours du premier semestre 2024.

Rollon MOUCHEL-BLAISOT, préfet de la Somme, salue l'engagement des porteurs de projet dans cette démarche importante au service de tous les citoyens.

Elles s'ajoutent aux 23 France Services déjà existantes, dont deux itinérantes (La Boussole et le Lien) qui permettent ainsi aujourd'hui d'avoir une couverture départementale optimale.

Le réseau France Services est un nouveau modèle d'accès de proximité aux services publics. Il permet en effet à chaque citoyen, quel que soit l'endroit où il vit, en ville ou à la campagne, d'accéder aux services publics et d'être accueilli dans un lieu unique par des personnes formées et disponibles.

Ce service permet d'effectuer ses démarches du quotidien, en particulier pour l'usager connaissant des difficultés d'accès au numérique.

Les formalités concernées sont multiples et concernent a minima : pré-demande de Carte Nationale d'Identité ou de Passeport, demande de permis de conduire et de carte grise pour le ministère de l'intérieur, démarches liées aux finances publiques, à la Justice, l'assurance maladie, l'assurance retraite, les allocations familiales, Pôle Emploi, la Mutualité sociale agricole et la Poste.

Ces démarches continuent régulièrement de s'enrichir. Ainsi, feront leur entrée dans le réseau France services en 2024 les aides à la rénovation énergétique (Ma MaPrimeRénov', MaPrimeAdapt et le chèque énergie).

Service communication et représentation de l'État

Tél : 03 22 97 81 48
Mél : pref-communication@somme.gouv.fr

Préfet de la Somme
@Prefet80

51, rue de la République
80 000 Amiens

France Services labellisées dans la Somme

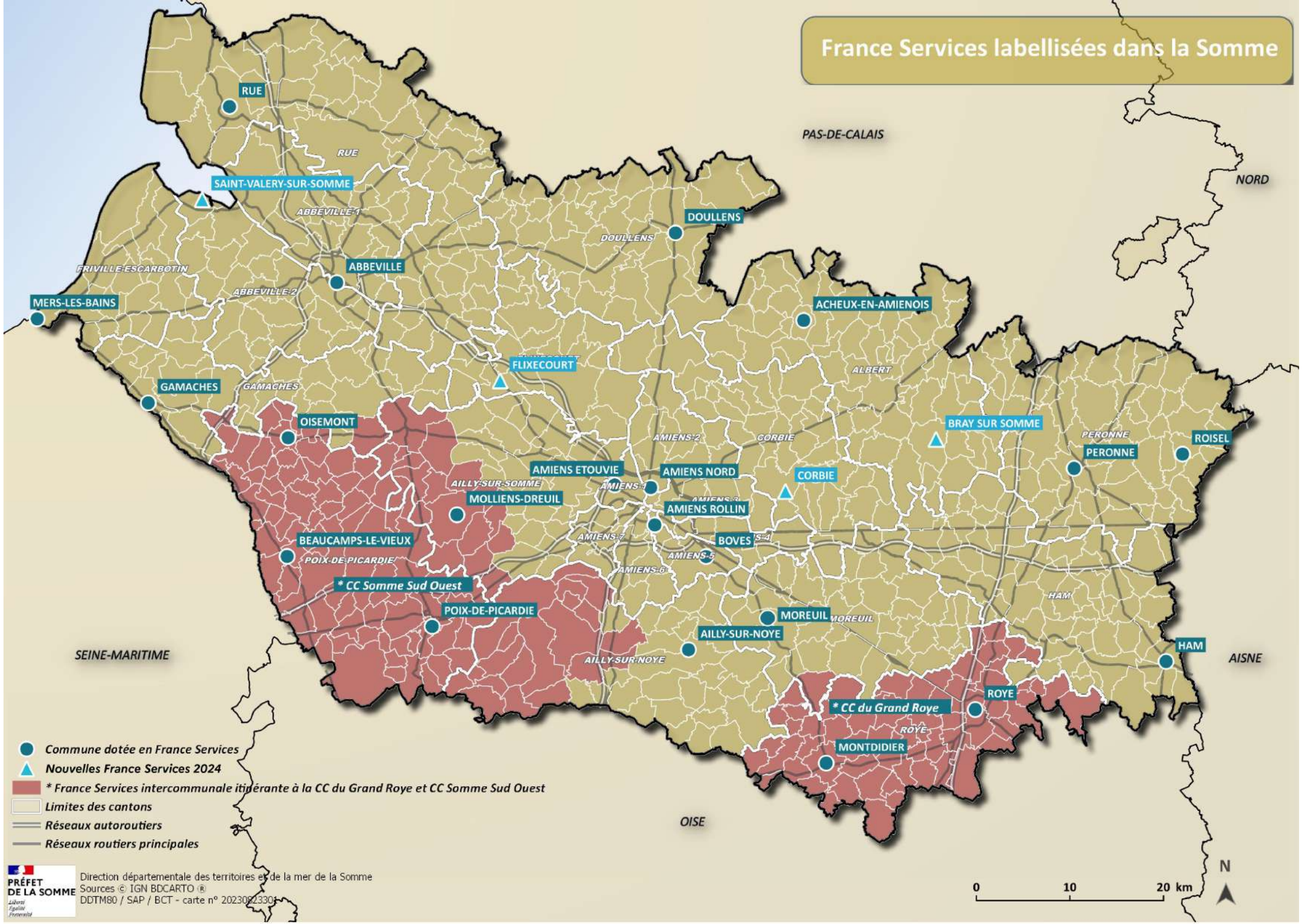

PRÉFET DE LA SOMME
Liberté
Égalité
Fraternité

Direction départementale des territoires et de la mer de la Somme
Sources © IGN BDCARTO ®
DDTM80 / SAP / BCT - carte n° 20230823301