

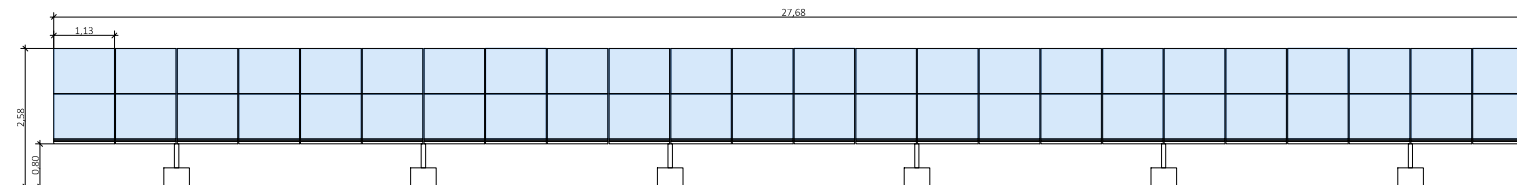

Détail d'une structure photovoltaïque 2V13

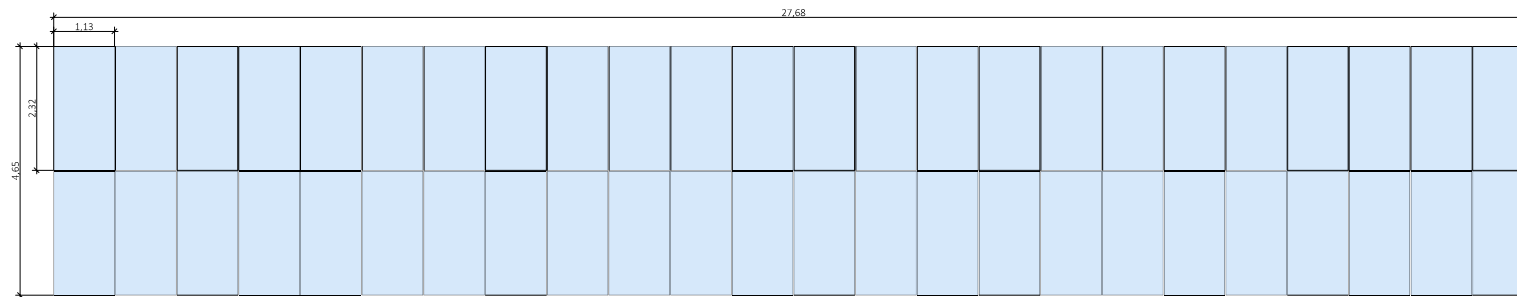

Détail d'une structure photovoltaïque 2V16

Nom du projet : Dossier de Permis de Construire Projet photovoltaïque d'Albert		Architecte :	Maître d'ouvrage : SOLROI	Légende :
Contenu du plan : PC-05.1 FACADES D'UNE STRUCTURE PHOTOVOLTAIQUE 2V13		I'M IN ARCHITECTURE 21 rue d'Avrillé 75016 PARIS 06 71 15 45 63 // im.in.archi@gmx.com SARL au capital de 16500€ 533 863 940 R.C.S. PARIS	 3, Rue César Cascabel Pôlé Jules Verne 80440 SOVES Tél: 09 75 39 44 01 Mail: cpoudy@greenyellow.fr	Détail structure fixe :
Commune (s): Commune d'Albert (80300)				Type structure: structure fixe sur longrine béton
Echelle : 1:100	ALBERT PC-05.1			Taille panneau: 1.13X2.47
Date	Indice : v1	Format papier:	Nombre de panneaux par structures: 2*13=26 panneaux	
10/03/2023		A3	Orientation: Portrait	
			Pente: 20°	

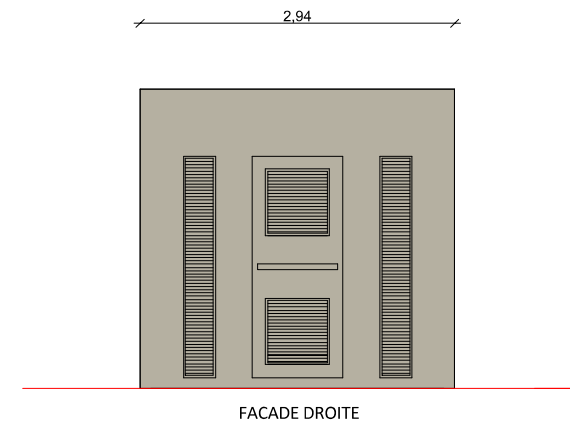
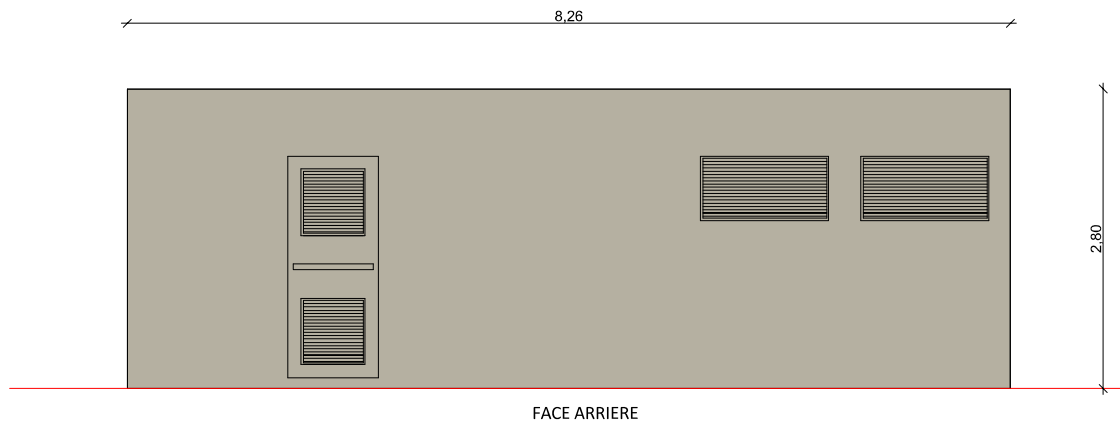
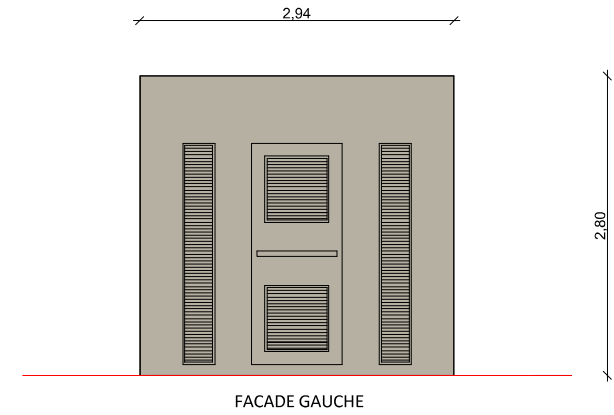
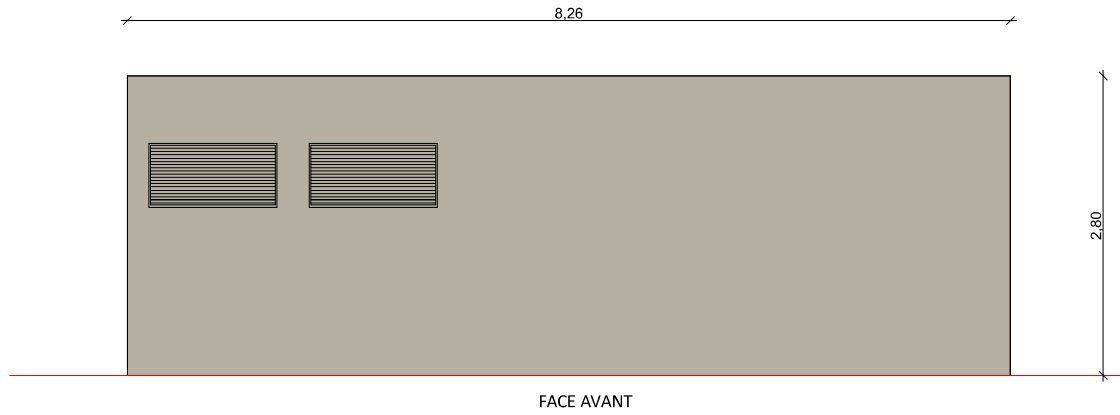

Nom du projet :		Dossier de Permis de Construire Projet photovoltaïque d'Albert		Architecte :		Maître d'ouvrage : SOLROI		Légende :					
Contenu du plan :		PC-05.2 FACADES DU POSTE DE LIVRAISON ET DE TRANSFORMATION						Détail du poste de livraison et de transformation :					
Commune (s):		Commune d'Albert (80300)						Longueur : 8.26m		Largeur : 2.94m		Hauteur : 2.80m	
Echelle :		1:50 ALBERT PC-05.2						Teinte : RAL 7032 Gris silex					
Date		Indice : v1		Format papier:		A3							
10/03/2023													

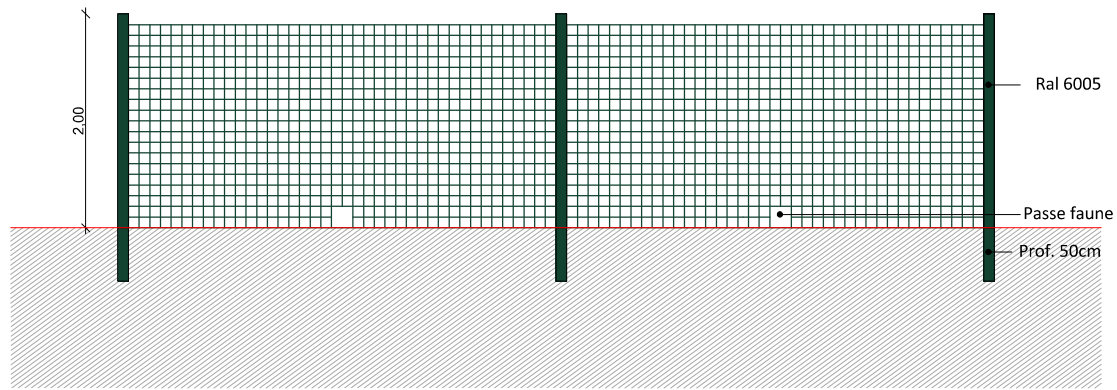

Détail de la clôture grillagée

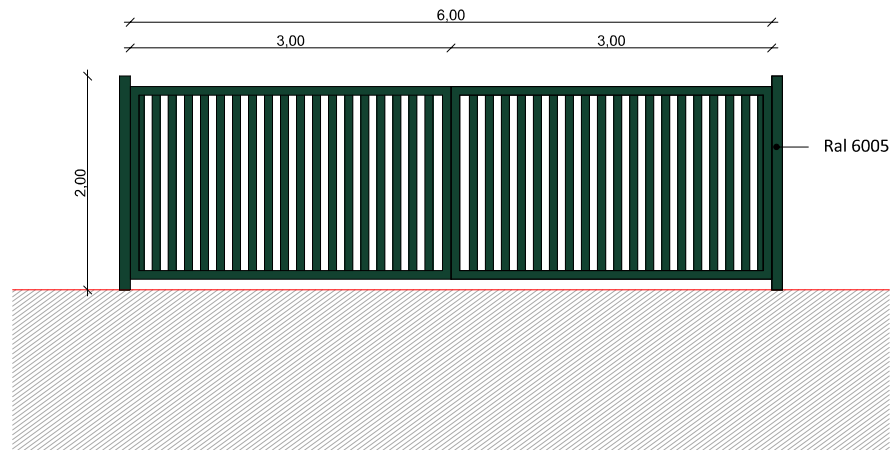

Détail des portails

Nom du projet :		Dossier de Permis de Construire Projet photovoltaïque d'Albert		Architecte :	Maitre d'ouvrage :	Légende :	
Contenu du plan :		PC-05.3 FACADES DE LA CLÔTURE ET DES PORTAILS				Détail portail :	
Commune (s):		Commune d'Albert (80300)				Longueur : 8m, deux battants de 4m Hauteur : 2m	
Echelle :	1:50	ALBERT PC-05.3				Détail clôture :	
Date	10/03/2023	Indice :	v1	Format papier :	A3	Hauteur : 2m Teinte : RAL 6005 vert mousse	

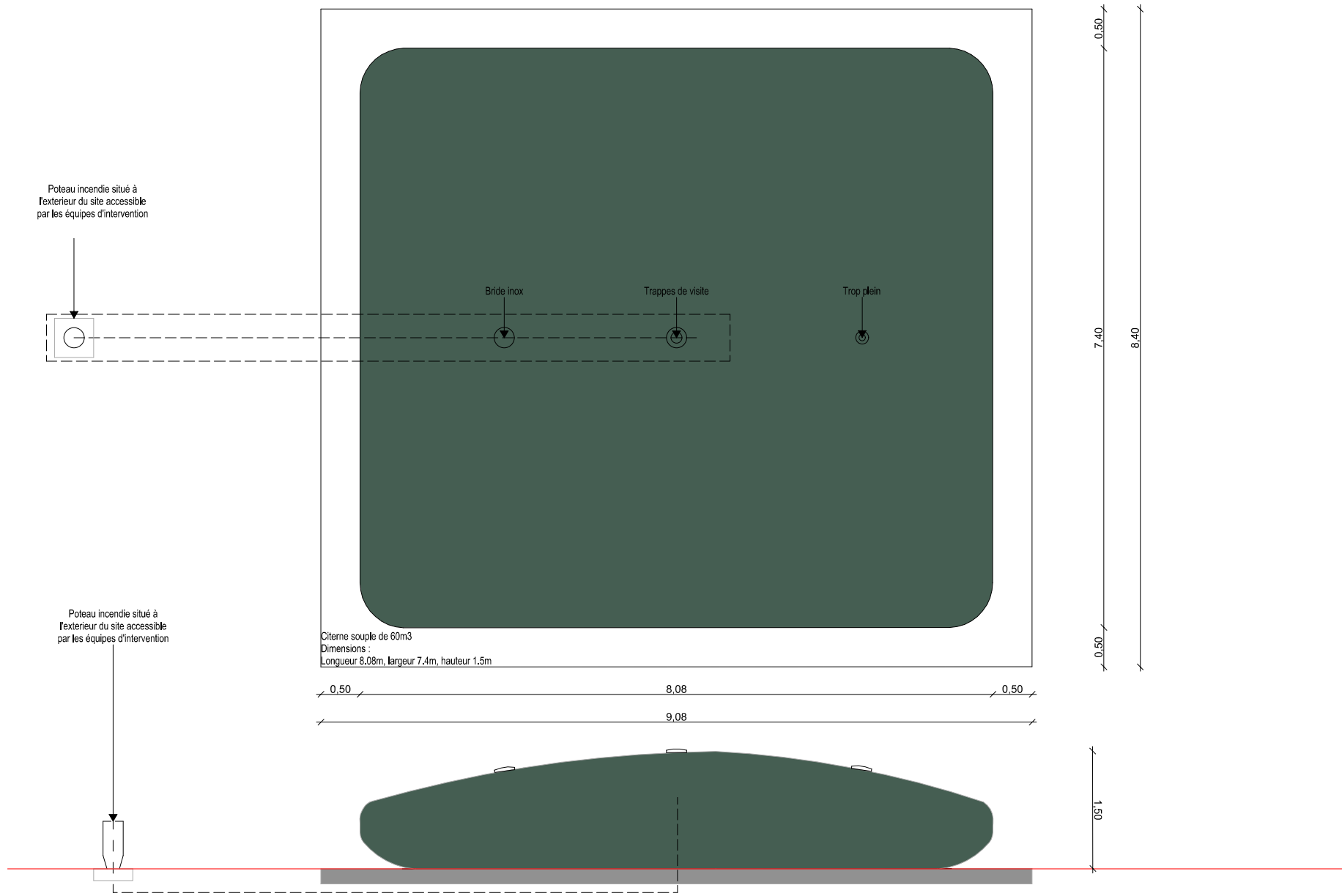

Nom du projet :		Dossier de Permis de Construire Projet photovoltaïque d'Albert		Architecte :		Maître d'ouvrage : SOLROI		Légende : Détail citerne :	
Contenu du plan :		PC-05.4 PLAN ET FACADE DE LA CITERNE						Longueur : 8,08 m, largeur : 7,40 m Hauteur : 1,5 m	
Commune (s):		Commune d'Albert (80300)						Contact :	
Echelle :	1:50	ALBERT PC-05.4		Date		Indice : v1		Format papier:	
10/03/2023				A3					