8

Sujet : [INTERNET] Extension centre enfouissement communes Nurlu et Moislains - 2/2
De :
Date : 06/02/2024 17:50
Pour : pref-enquetespubliques@somme.gouv.fr

Bonjour,

Dans le cadre de l'enquête publique citée en objet, veuillez trouver en pièce jointe nos annexes 1, 2 et 3 citées dans la rédaction de nos remarques d'un précédent envoi.
Vous en souhaitant bonne réception.

Cordialement,

Association pour la Protection de Notre Environnement de la Haute Somme
des territoires de la Tortille et de la Cologne.
APNEHS des territoires de la Tortille et de la Cologne
RNA : W804006842

— Pièces jointes :

2 - Annexes 1 - 2 et 3 de Cristal Union initial et extension.pdf 4,5 Mo

Annexe 2 - Plan Epandage Extension Cristal Union

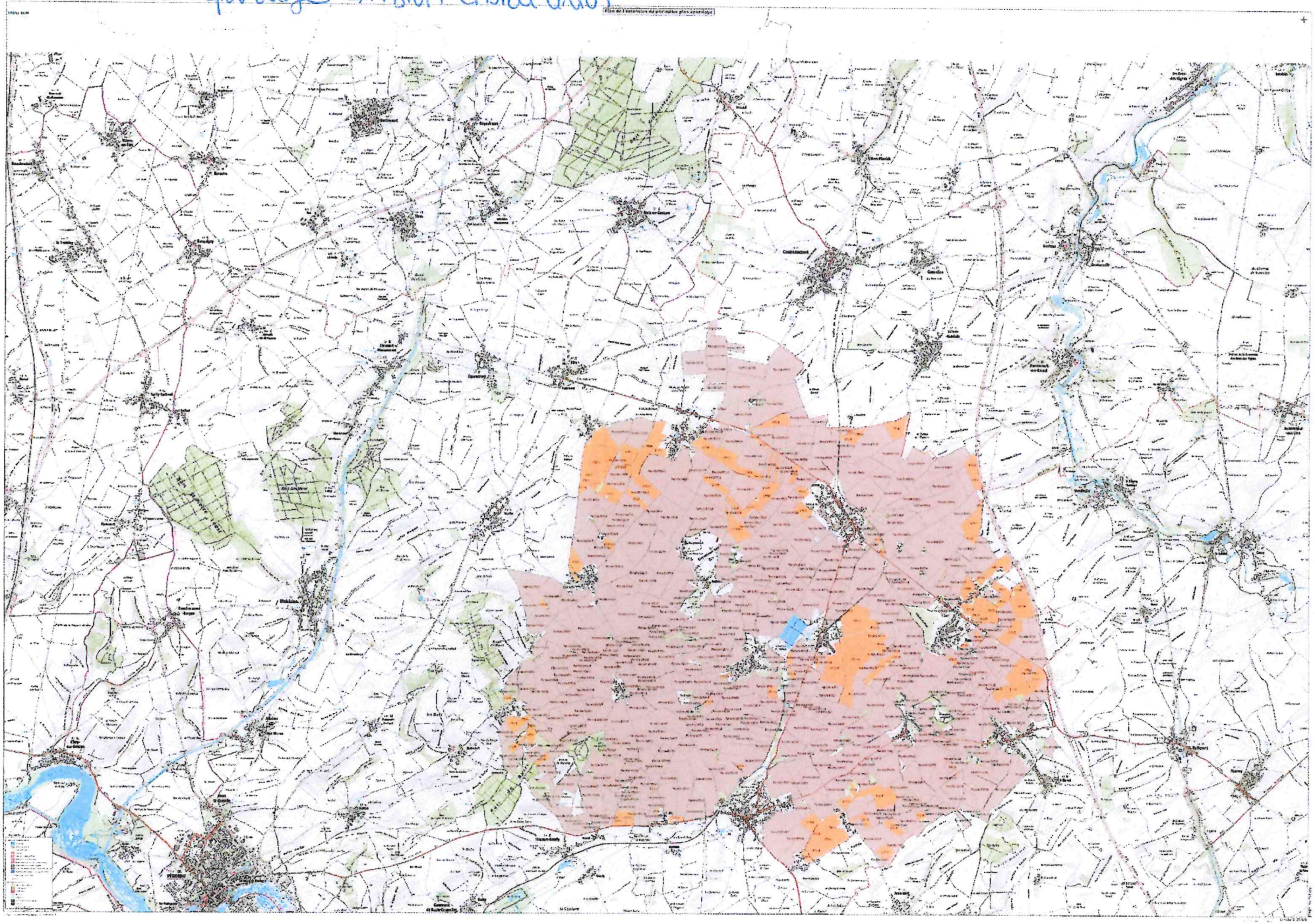

Anexe 3 – Plan Epandage initial Cristal Union

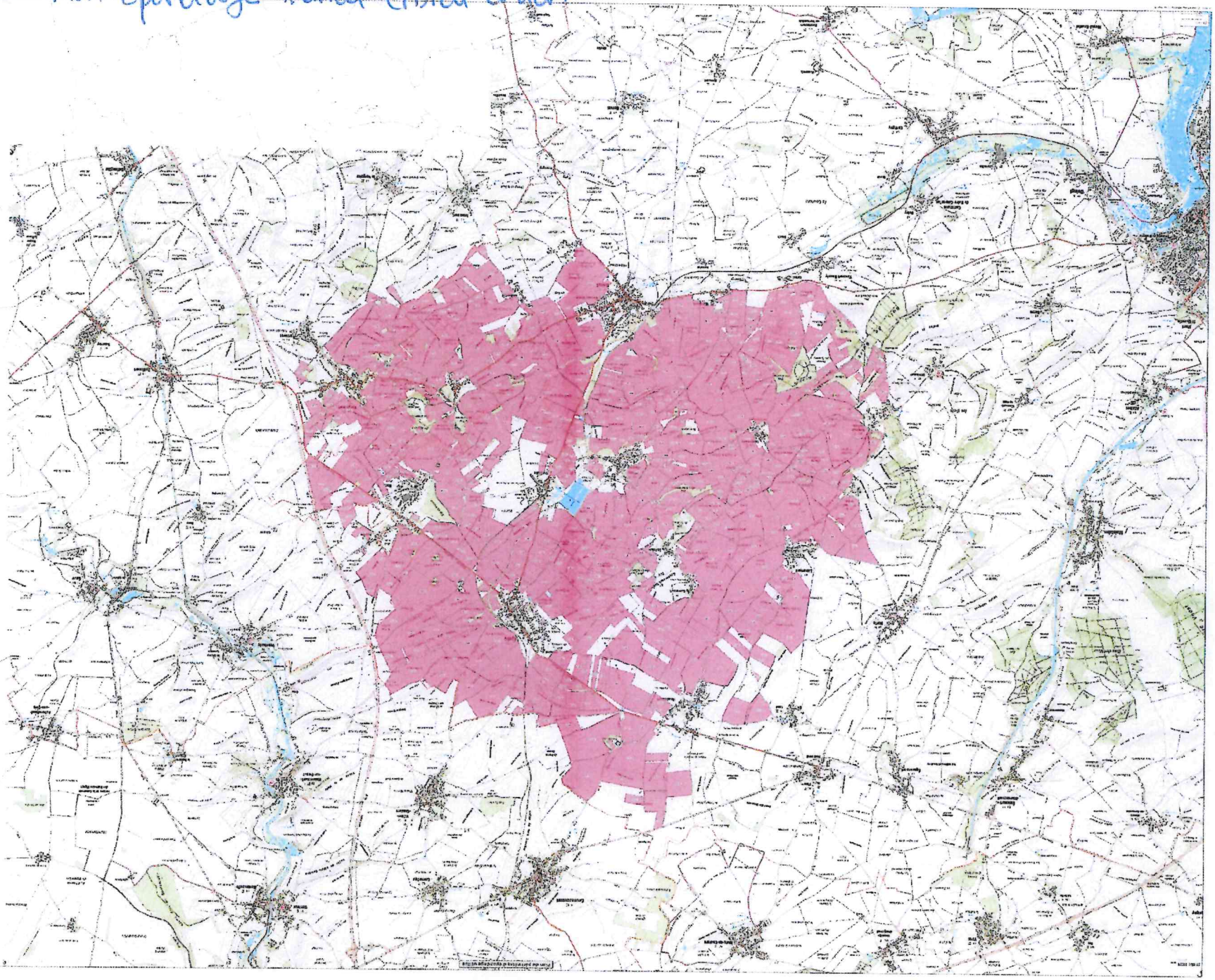
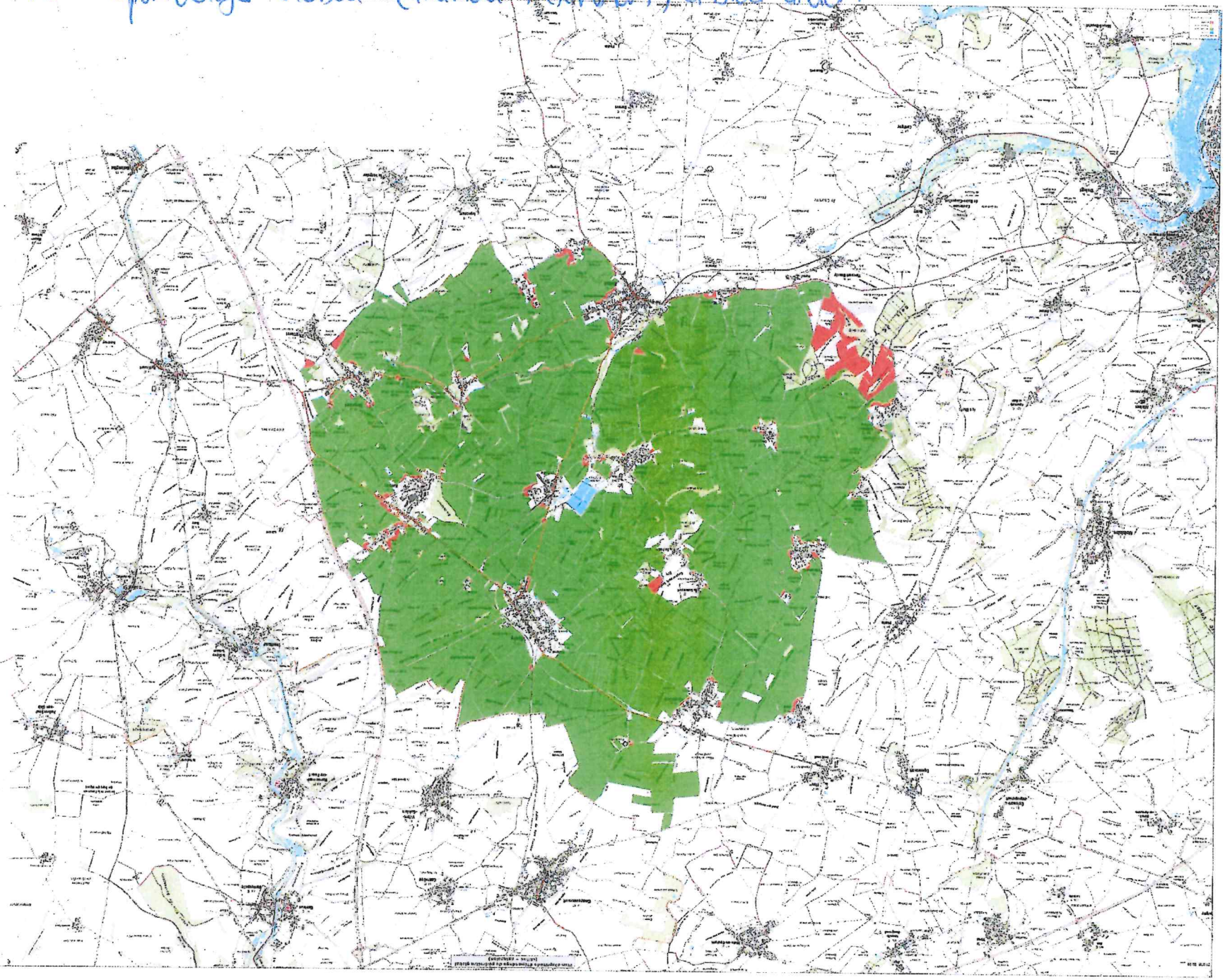
Anexe 4 - Plan Epandage Global (initial + extension) Cristal Union