10

Sujet : [INTERNET] Extension centre enfouissement communes Nurlu et Moislains - Annexes 4, 5 et 62/2
De :
Date : 06/02/2024 18:07
Pour : pref-enquetespubliques@somme.gouv.fr

Bonjour,

Dans le cadre de l'enquête publique citée en objet, veuillez trouver en pièce jointe nos annexes 4 - 5 et 6 suite aux remarques d'un précédent envoi.
.
Vous en souhaitant bonne réception.

Cordialement,

-

Association pour la Protection de Notre Environnement de la Haute Somme
des territoires de la Tortille et de la Cologne.
APNEHS des territoires de la Tortille et de la Cologne
RNA : W804006842

Pièces jointes :

3 - Annexes 4 -5 et 6 Plan épandage Coved.pdf 4,1 Mo

Plan d'épandage de digestats d'une unité de méthanisation soumise à Autorisation (2781-2) COVED - Nurlu (80)

Carte n°1/3

TERRALTO

Aptitude à l'épandage des digestats bruts

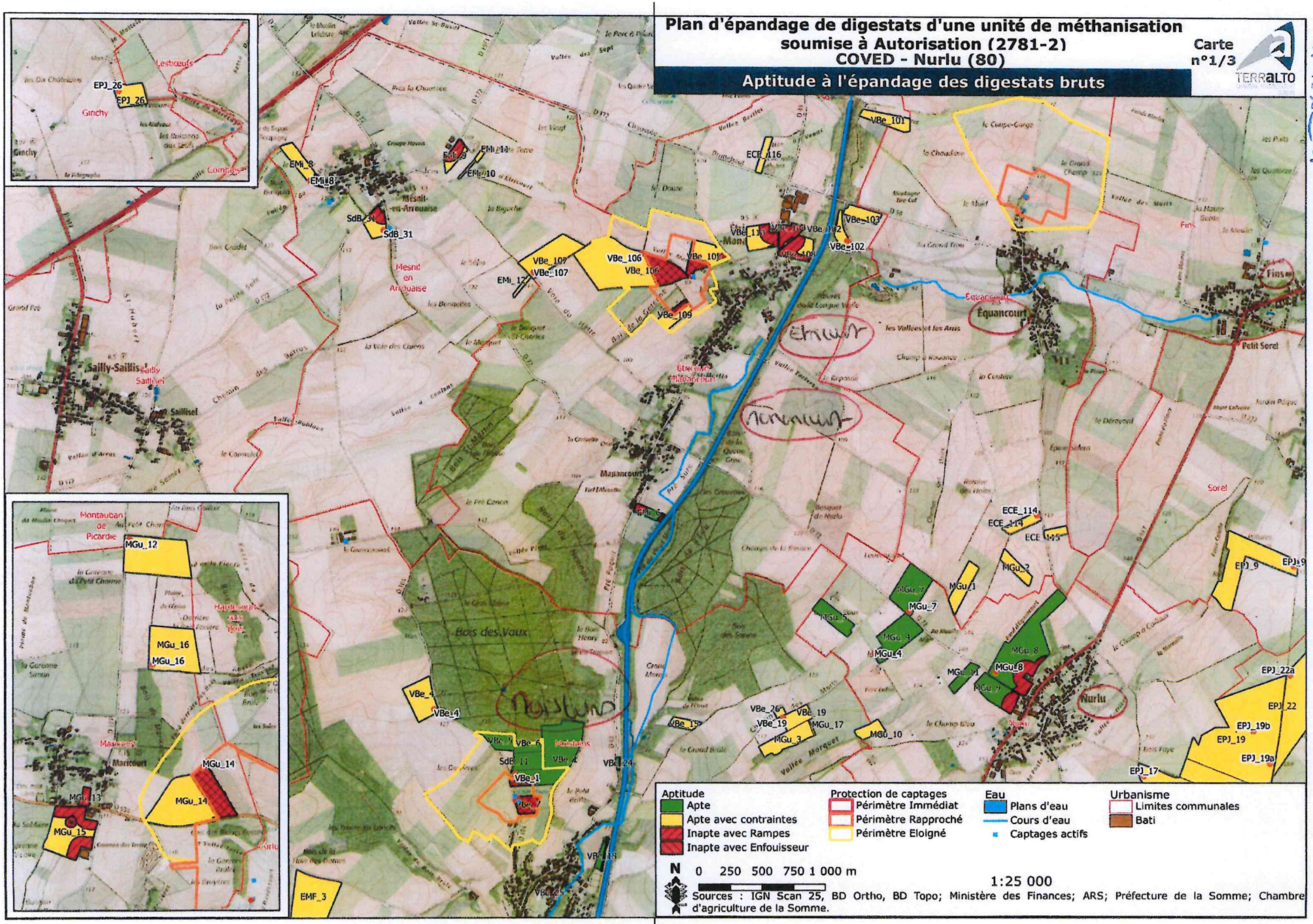

Annexe 4.

Plan d'épandage de digestats d'une unité de méthanisation soumise à Autorisation (2781-2)
COVED - Nurlu (80)

Carte n°2/3

TERRALTO

Aptitude à l'épandage des digestats bruts

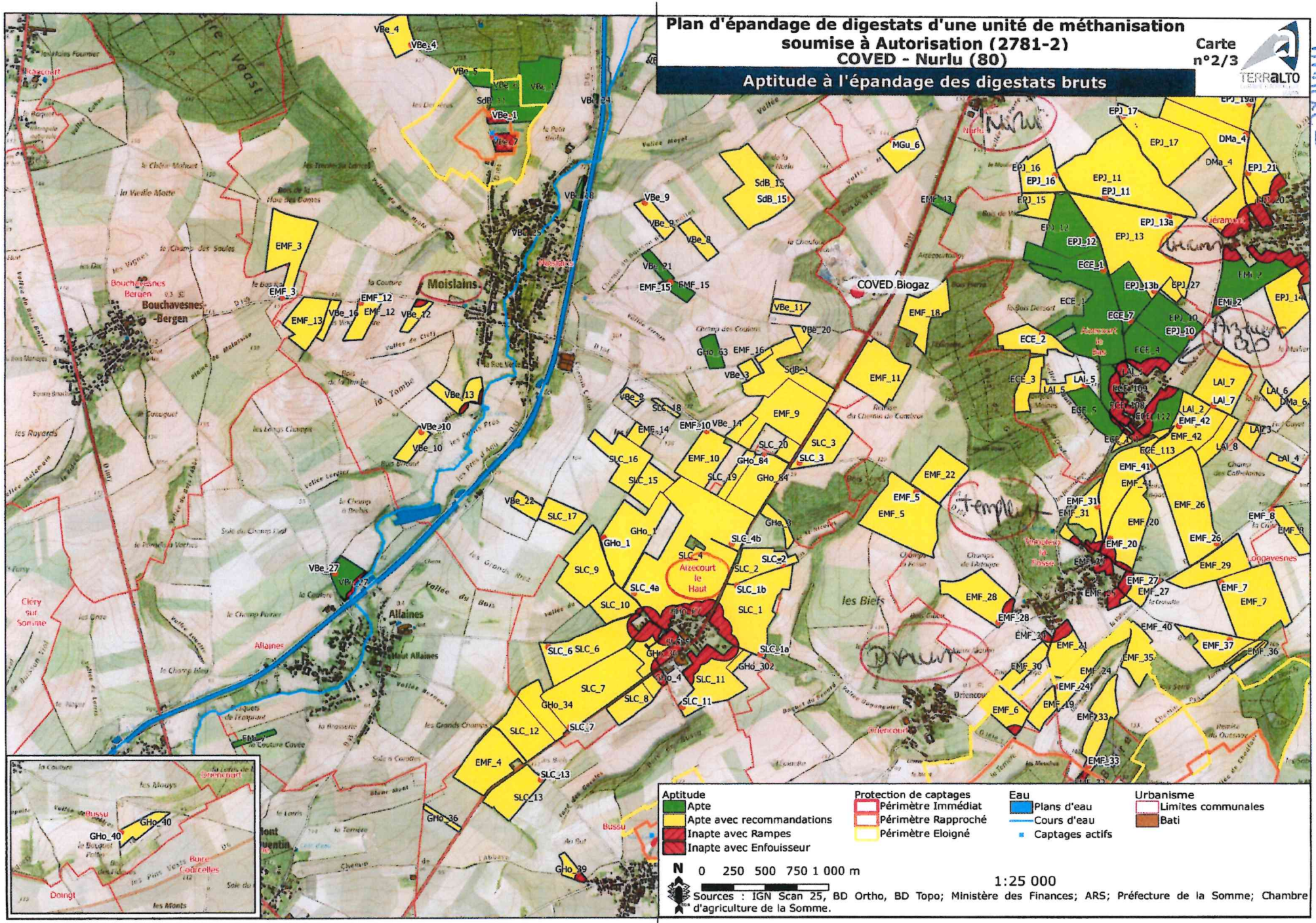

Annexe 5

Annexe 6 -

Plan d'épandage de digestats d'une unité de méthanisation soumise à Autorisation (2781-2) COVED - Nurlu (80)

Carte n°3/3

TERRALTO
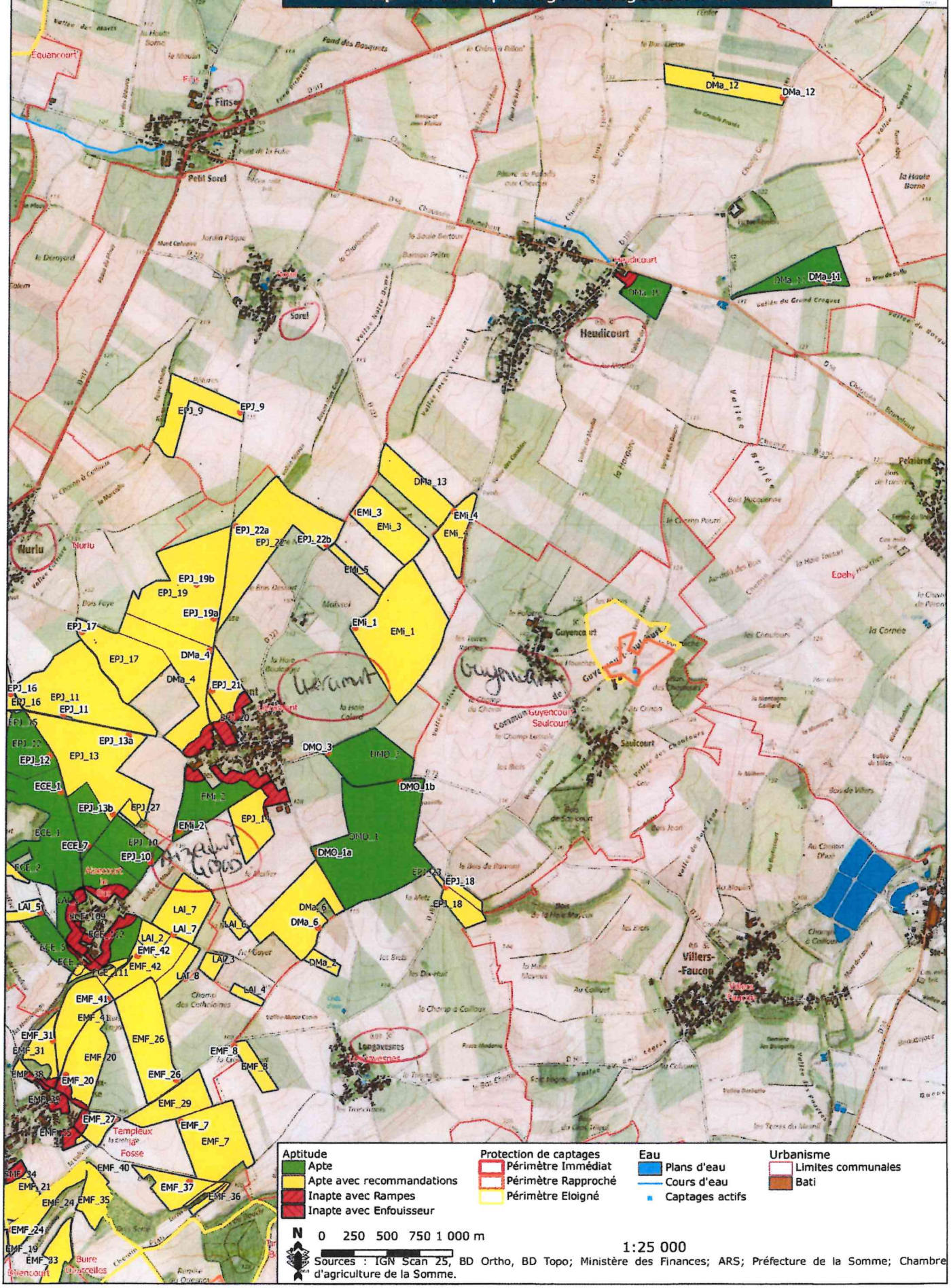
Aptitude à l'épandage des digestats bruts