Sujet : [INTERNET] Extension centre enfouissement communes Nurlu et Moislains - Annexes 1, 2 et 3
De
Date : 06/02/2024 18:13
Pour : pref-enquetespubliques@somme.gouv.fr

Bonjour,

Dans le cadre de l'enquête publique citée en objet, veuillez trouver en pièce jointe nos annexes 1 - 2 et 3 suite aux remarques d'un précédent envoi. Elles ont été envoyées précédemment mais un erratum est apparu sur le numéro des annexes inscrits sur cartes des plans d'épandage de Cristal Union.
.
Vous en souhaitant bonne réception.

Cordialement,

Association pour la Protection de Notre Environnement de la Haute Somme
des territoires de la Tortille et de la Cologne.
APNEHS des territoires de la Tortille et de la Cologne
RNA : W804006842

— Pièces jointes :

2 - Annexes 1 - 2 et 3 de Cristal Union initial et extension.pdf 4,5 Mo

Anexo 1 – Plan Esparcimiento inicial Cristal Unión

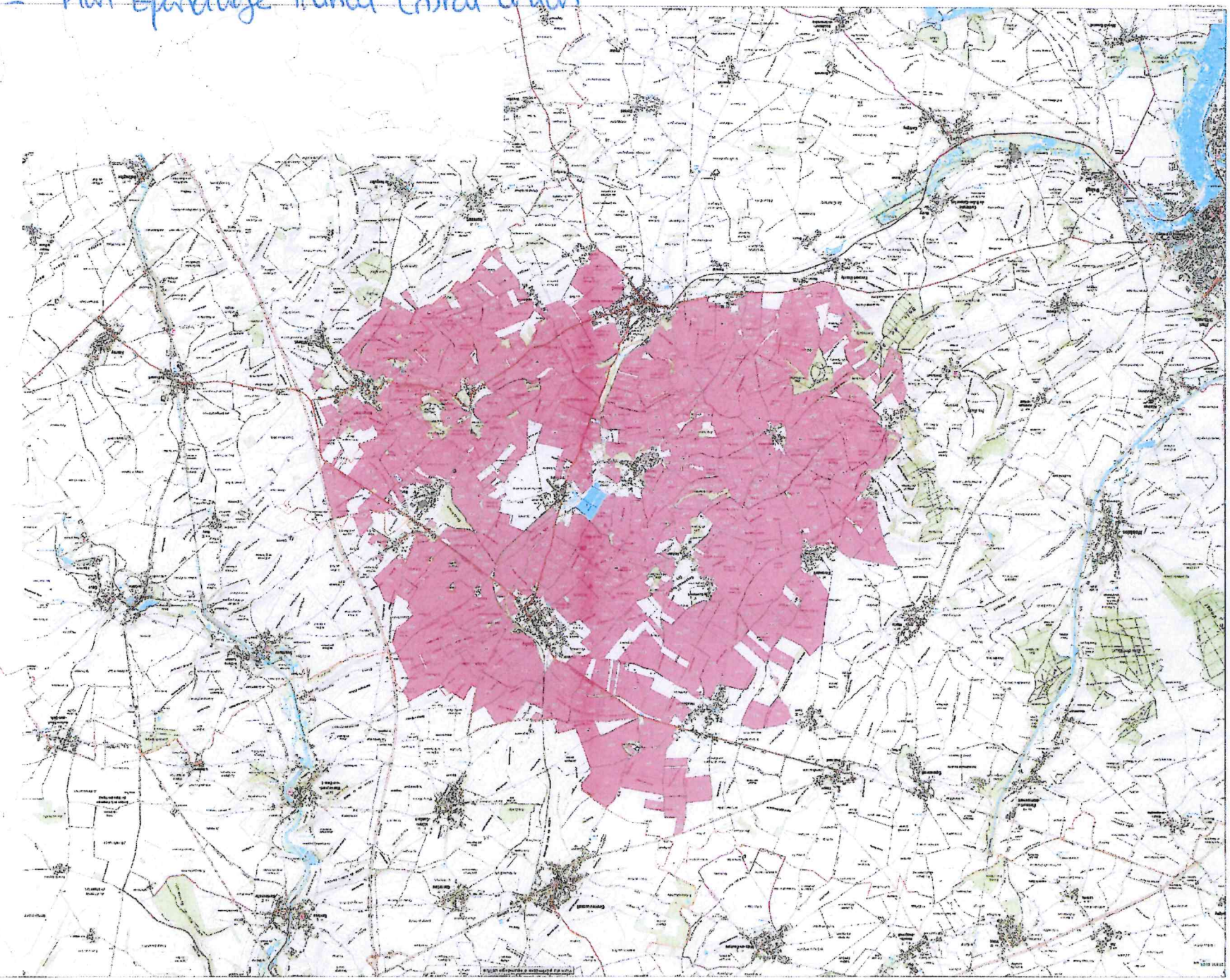

Annexe 2 - Plan Epandage Extension Central Union

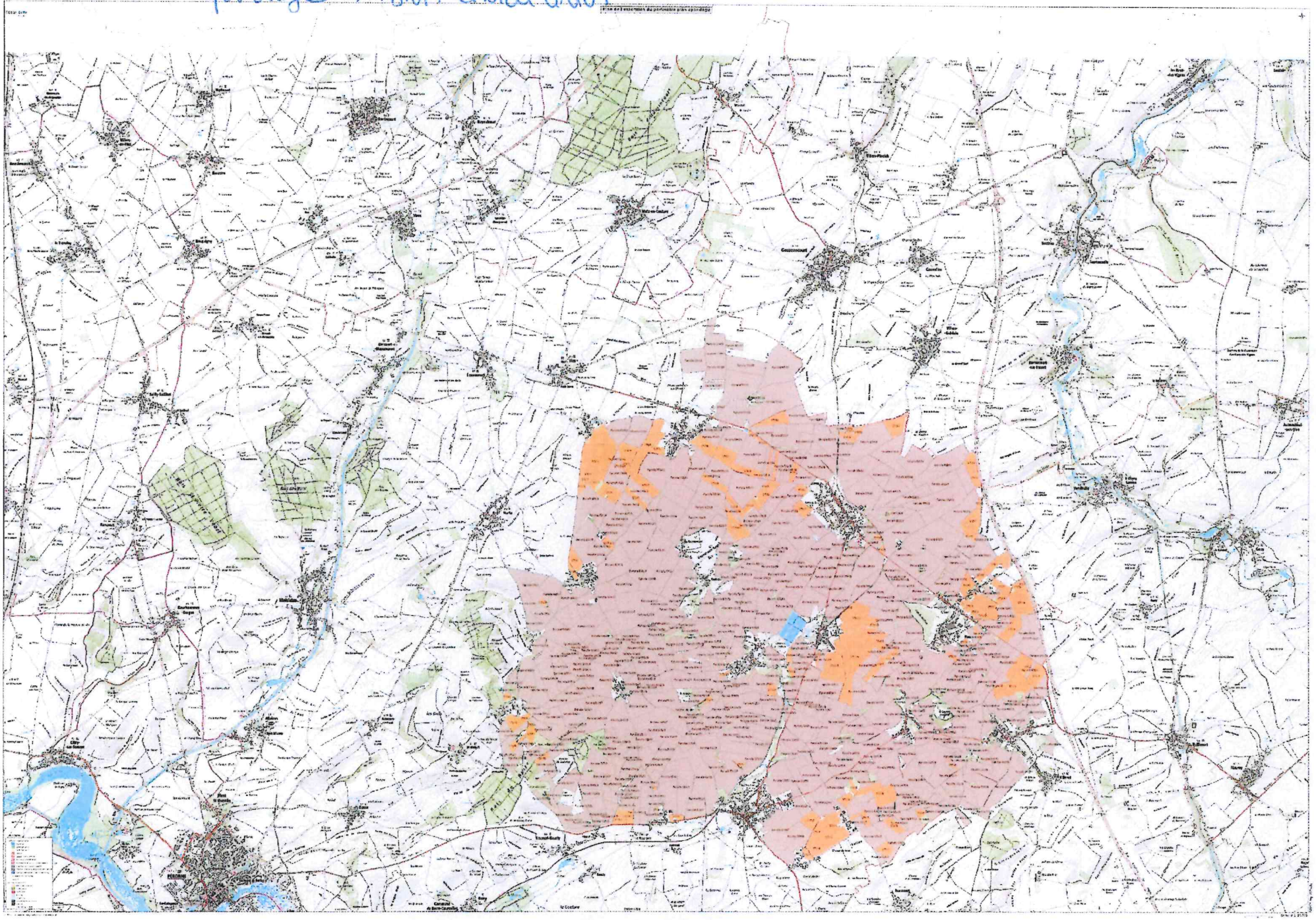
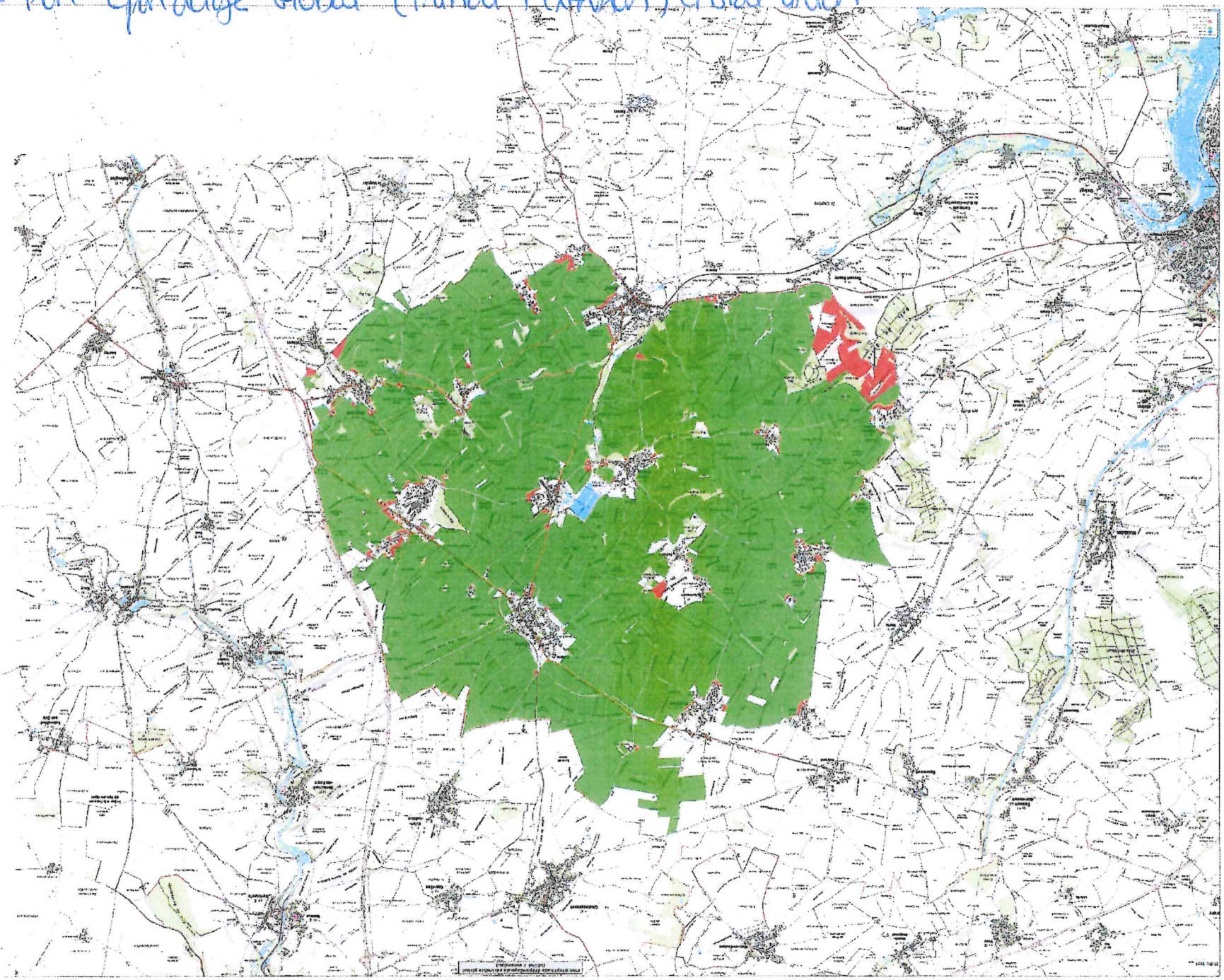
Annexe 3 - Plan Epandage Global (initial + extension) Crystal Union